



DERMA  
PEEL  
PRO

ERSTES PEELING MIT  
MEHRSCHTIGER SEQUENZ\*

SKEYNDOR





SKEYNDOR

DERMA  
PEEL  
**PRO**

DIE NEUE GENERATION  
VON COSMECEUTICAL  
PEELINGS ZUR SOFORTIGEN  
BEHANDLUNG VON  
HAUTUNEVENHEITEN OHNE  
AUSFALLSZEIT

# DERMA PEEL PRO



- 1 MEHRSCHICHTIGE SEQUENZTECHNOLOGIE
- 2 5 PEELING-TECHNIKEN FÜR EINE SCHÖNE HAUT
- 3 HOHE KONZENTRATION AN WIRKSTOFFEN FÜR EINE VERBESSERTE WIRKSAMKEIT UND HAUTERNEUERUNG
- 4 ZWEI BEHANDLUNGSARTEN IN DER KABINE ZUR REDUZIERUNG VON PIGMENTFLECKEN
- 5 EXKLUSIVE METHODE VON SKEYNDOR
- 6 HEIMPFLEGE PRODUKTE FÜR DIE TÄGLICHE ANWENDUNG

# MEHRSCICHTIGE SEQUENZTECHNOLOGIE

## BEHANDLUNGSPHASEN: **PRE-PEEL-POST**

DERMAPEEL PRO wurde mittels einer mehrschichtigen Technologie entwickelt. Sie kombiniert 5 Peeling-Techniken in der erforderlichen Häufigkeit und Konzentration um eine Reduzierung von Hautschichten in der oberen Haut zu bewirken. Das Ziel liegt darin, optimale Ergebnisse für eine schöne Haut zu erzielen.

Die Anwendung von DERMAPEEL PRO erfolgt mittels aufeinander abgestimmten Behandlungsphasen, um maximale Ergebnisse zu erzielen:

- PRE PHASE** Vorbereitung der Haut
- PEEL PHASE** Intensive Behandlung
- POST PHASE** Regeneration der Haut

## 5 PEELING-TECHNIKEN

<b>1. ABRASIV</b> <b>2. ULTRASCHALL</b>	Sofortige Ergebnisse, nicht schälend und Vereinheitlichung des Hauttöns.
<b>3. ENZYMATISCH</b> <b>4. SÄURE</b>	Sofortige Ergebnisse. Sorgt für Aufhellung, Durchfeuchtung und Porenverkleinerung. Kurzfristige Erneuerung in 1-2 Wochen.
<b>5. BIOLOGISCH</b>	Kurz- und mittelfristige Ergebnisse. Erneuerung in 3-4 Wochen.

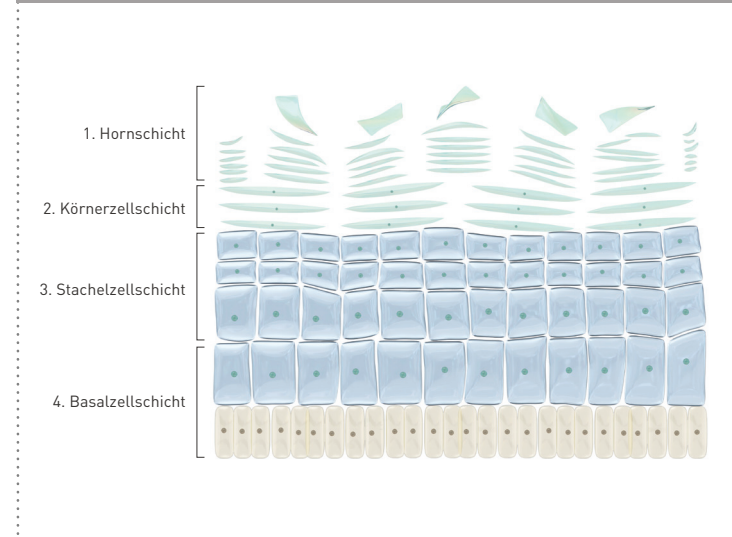
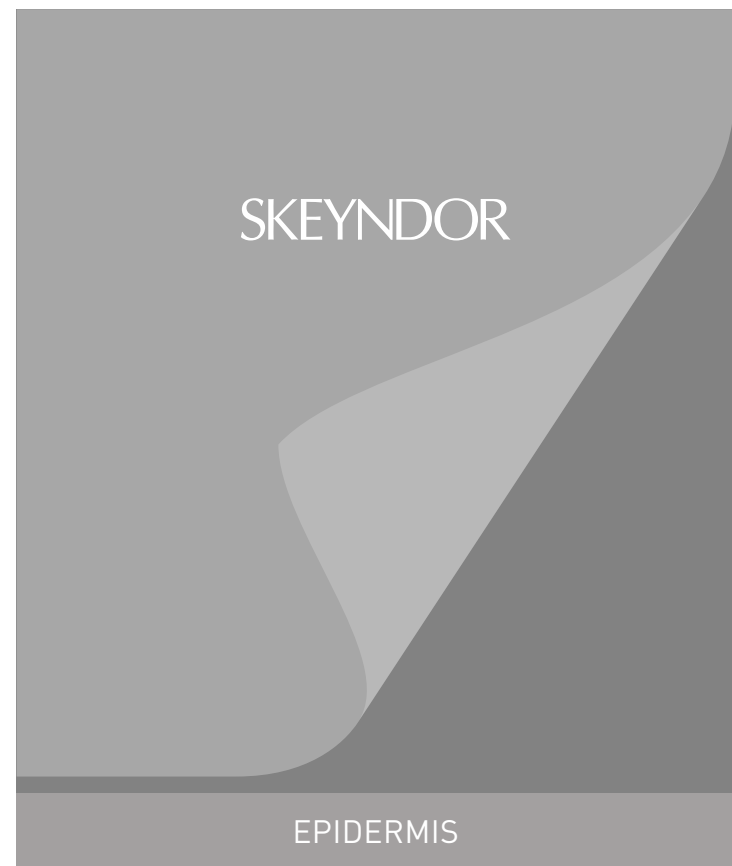

# DERMA PEEL PRO

## HAUPTWIRKSTOFFE

REDUZIERT  
FALTEN

BIOMIMETISCHES PEPTID DSG

Eingekapselt in Liposomen. Biologisches Peeling. Schwächt die desmosomale Verbindungen in der Haut, ohne sie zu verletzen.

### STUDIE

20 Freiw., 41-58 Jahre, 28 Tage, 2 Anw./Tag, 1 ppm  
Reduktion (-1,5 Tage) während der Hauterneuerung.

### STUDIE

5 Freiw., 24-63 Jahre, 17 Tage, 2 Anw./Tag, 1 ppm  
Reduzierung des Mikroreliefs der Haut  
(-2,9 % vs. Kontrolle).

VERBLASST  
PIGMENTFLECKEN

BIOMIMETISCHES PEPTID TGF- $\beta$

Eingekapselt in hydrierte Liposomen. Biologisches Aufhellungsmittel. Wirkt direkt in den Melanin produzierenden Zellen. Sowohl zur Behandlung von Hautpigmentstörungen als auch zur kontinuierlichen Aufhellung des natürlichen Hauttöns geeignet.

**In-vitro. SDS-PAGE/Western Blot + RT-PCR (100 ppm), murine Melanozyten B16-F10.**

Reduzierung von Proteinen die in der konstitutiven und induzierten Pigmentierung involviert sind.

### Farbskala

23 Freiw., 56 Tage, 33-55 Jahre, 2 Anw./Tag, 500 ppm. Haut um 2 Nuancen weniger pigmentiert. Farbton des Pigmentflecks 30 % heller.

## SÄURE-PEELINGS

Die Säuren sind Substanzen, die den pH-Wert der Haut aufgrund ihrer Säuregruppe (-COOH) senken können.

In der Kosmetik werden diese verwendet:

**BEI NIEDRIGEN KONZENTRATIONEN ODER HOHEN PH-WERTEN** (+4,5), zur Durchfeuchtung der Körnerzellschicht, Entfernung von verhornten Zellen und zur Hautglättung.

**BEI HOHEN KONZENTRATIONEN UND NIEDRIGEN PH-WERTEN** (-4,5), zur Erhöhung des natürlichen Erneuerungsprozesses der Haut und der Synthese von Substanzen (Hyaluronsäure, Kollagen, Elastin) in der ECM (Extrazelluläre Matrix), wobei erste Anzeichen von Hautalterung (oberflächliche Pigmentflecken, feine Linien und kleine Narben) gemildert werden.

### ALPHA-HYDROXYSÄUREN **AHA**

GLYKOLSÄURE, MILCHSÄURE,  
MANDELSÄURE, ZITRONENSÄURE

- Höhere Kapazität um in die Haut einzudringen.
- Höhere Stimulation zur Hauterneuerung.
- Sofortige Aufhellung und Anti-Falten-Effekt.

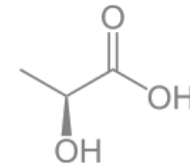

### POLY-HYDROXYSÄUREN **PHA**

GLUCONSÄURE / GLUCONOLACTON

- Höhere feuchtigkeitsspendende Wirkung.
- Höhere Biokompatibilität.
- Anti-Aging-Effekt.

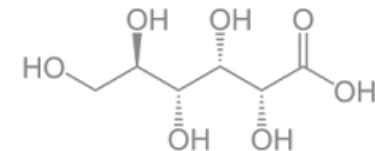

### POLYSÄUREN **PCA**

ZITRONENSÄURE + PHYTINSÄURE

- Höhere antioxidative Wirkung.
- Höhere Wirkung zur Hemmung von Melanin.
- Hautaufhellende Wirkung.

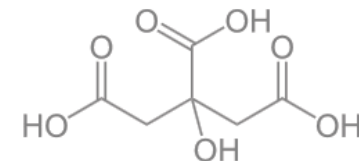

## WIRKUNG DER SÄUREN JE NACH ANWENDUNG

	EXFOLIATION	PEELING	
<b>ORT DER ANWENDUNG</b>	Zu Hause	Kosmetikinstitut	Arztpraxis
<b>SÄUREKONZENTRATION</b>	5-15%	15-50%	50-70%
<b>AUSFALLSZEIT</b>	Keine	Keine	1-7 Tage
<b>PH-WERT</b>	pH 3,5 - 4,5	pH 3,0 - 3,5	pH 1,0-3,0
<b>WIRKUNG</b>	Durchfeuchtung, Abtragung verhornter Zellen, Erneuerungseffekt in der oberen Schicht.	Glättung von Mikrorelief und feine Linien. Erneuerungseffekt in der mittleren Schicht.	Reduzierung von Falten, Narben und Pigmentflecken, in der tieferen Schicht.
<b>HÄUFIGKEIT</b>	Täglich	2-4 Wochen	2-3 Monate

# DERMA PEEL PRO

## KABINENBEHANDLUNG

### TIMELESS PEEL SEQUENTIAL SYSTEM BRIGHTENING PEEL SEQUENTIAL SYSTEM

6 BEHANDLUNGEN

**Empfohlenes Alter:** ab 30 Jahre.

**Hautbild:** Verhornte Haut und/oder vorzeitig gealterte Haut mit der Notwendigkeit zur Hauterneuerung (Falten, Pigmentflecken, Narben, erweiterte Poren, etc.).

**Empfohlene Produkt Kombination:**

Bei junger Haut mit den Serien POWER C+, POWER HYALURONIC und POWER RETINOL kombinieren.

Bei reiferer Haut mit den Premium Anti-Aging Serien ETERNAL, CORRECTIVE und GLOBAL LIFT kombinieren.



# DERMA PEEL PRO

## BEHANDLUNG VON FALTEN

### TIMELESS PEEL SEQUENTIAL SYSTEM

KOMBINIERT DIE WIRKUNG VON 3  
AHAS: GLYKOL- UND MILCHSÄURE  
MIT ERNEUERUNGSWIRKUNG ZUR  
BEHANDLUNG VON MITTEL TIEFEN  
FALTEN SOWIE MANDELSÄURE ZUR  
PORENVERFEINERUNG.



# 1 PRE



## MICROABRASIVE PEEL. ULTRASOUNDS

Mikrodermoabrasives Gel zur Reduzierung der oberen Hornschicht durch mechanische Einwirkung. Reinigt und bereitet die Haut auf die darauffolgenden Schritte vor.

**Hauptbestandteile:**  
Diamant-Mikropartikel.



## SPRAY PRE PEEL

Leicht säurehaltige Lösung zur Vorbereitung der Haut auf die Säure-Peelings. Beinhaltet einen Wirkstoff, der das Wohlbefinden der Haut während der Behandlung mit den Peelings verbessert.

**Hauptbestandteile:**  
4-t-Butylcyclohexanol (TRVP-Antagonist)  
pH-Wert 4,2.

# 3 POST



## NEUTRALISING POST PEEL MASK

Neutralisierende Maske zum erneuten Ausgleich des pH-Wertes der Haut nach den Behandlungen mit AHAs und zur Hemmung der enzymatischen Aktivität. Die erfrischende Textur beruhigt die Haut unverzüglich.

**Hauptbestandteile:**  
Alkalischer pH-Wert (8,0), pflanzliches Keratin-Hydrolysat.

## TIMELESS ACID PEEL

Konzentrierte AHA-Lösung, welche die interzellulären Hautverbindungen in der Dermis löst. Beschleunigt die Erneuerung der oberen Hautschicht und glättet das Mikrorelief.

**Hauptbestandteile:**  
Glykolsäure 25%,  
Milchsäure 15%,  
Mandelsäure 10%,  
pH-Wert 3,3.



## ENZYMATIC PEEL

Lösung aus Enzymen, welche die Hauptsubstanz der Korneozyten – das Keratin, abbauen und so die Dicke der oberen Hautschicht reduzieren.

**Hauptbestandteile:**  
Protease + Lysozym.

# 2 PEEL



## TIMELESS BIOLOGICAL PEEL

Konzentrierte Lösung von biomimetischen Peptiden, welche die interzellulären Hautverbindungen in der Epidermis löst. Stimuliert die Erneuerung der Epidermis in tieferen Lagen um neue Hautzellen zu bilden.

**Hauptbestandteile:**  
In Liposomen eingekapseltes biomimetisches Peptid DSG.



# DERMA PEEL PRO

BEHANDLUNG VON  
PIGMENTFLECKEN

**BRIGHTENING PEEL  
SEQUENTIAL SYSTEM**

KOMBINIERT GLYKOLSÄURE FÜR EINE  
TIEF ERNEUERENDE WIRKUNG MIT  
ZITRONENSÄURE + PHYTINSÄURE, UM  
PIGMENTFLECKEN ZU REDUZIEREN.



# 1 PRE



## MICROABRASIVE PEEL. ULTRASOUNDS

Mikrodermoabrasives Gel zur Reduzierung der oberen Hornschicht durch mechanische Einwirkung. Reinigt und bereitet die Haut auf die darauffolgenden Schritte vor.

**Hauptbestandteile:**  
Diamant-Mikropartikel.



## SPRAY PRE PEEL

Leicht säurehaltige Lösung zur Vorbereitung der Haut auf die Säure-Peelings. Beinhaltet einen Wirkstoff, der das Wohlbefinden der Haut während der Behandlung mit den Peelings verbessert.

**Hauptbestandteile:**  
4-t-Butylcyclohexanol (TRVP-Antagonist)  
pH-Wert 4,2.

# 3 POST



## NEUTRALISING POST PEEL MASK

Neutralisierende Maske zum erneuten Ausgleich des pH-Wertes der Haut nach den Behandlungen mit AHAs und zur Hemmung der enzymatischen Aktivität. Die erfrischende Textur beruhigt die Haut unverzüglich.

**Hauptbestandteile:**  
Alkalischer pH-Wert (8,0), pflanzliches Keratin-Hydrolysat.

## BRIGHTENING ACID PEEL

Konzentrierte aufhellende Lösung und AHA-Lösung, welche die interzellulären Hautverbindungen in der Dermis löst. Beschleunigt die Erneuerung der oberen Hautschicht und vereinheitlicht den Hautton.

**Hauptbestandteile:**  
Glykolsäure 35%, Milchsäure 10%, Mandelsäure 5%,  
pH-Wert 3,3.



## ENZYMATIC PEEL

Lösung aus Enzymen, welche die Hauptsubstanz der Korneozyten – das Keratin, abbauen und so die Dicke der oberen Hautschicht reduzieren.

**Hauptbestandteile:**  
Protease + Lysozym.

# 2 PEEL



## BRIGHTENING BIOLOGICAL PEEL

Konzentrierte Lösung aus zwei biomimetischen Peptiden, deren kombinierte Wirkung die Hauterneuerung in tieferen Schichten stimuliert, die Farbe der Pigmentflecken aufhellt und den natürlichen Hautton vereinheitlicht.

**Hauptbestandteile:**  
Biomimetische Peptide DSG und in Liposomen eingekapselte TGF- $\beta$ .



# DERMA PEEL PRO

## KABINENBEHANDLUNG



### TIMELESS PEEL SEQUENTIAL SYSTEM

### BRIGHTENING PEEL SEQUENTIAL SYSTEM

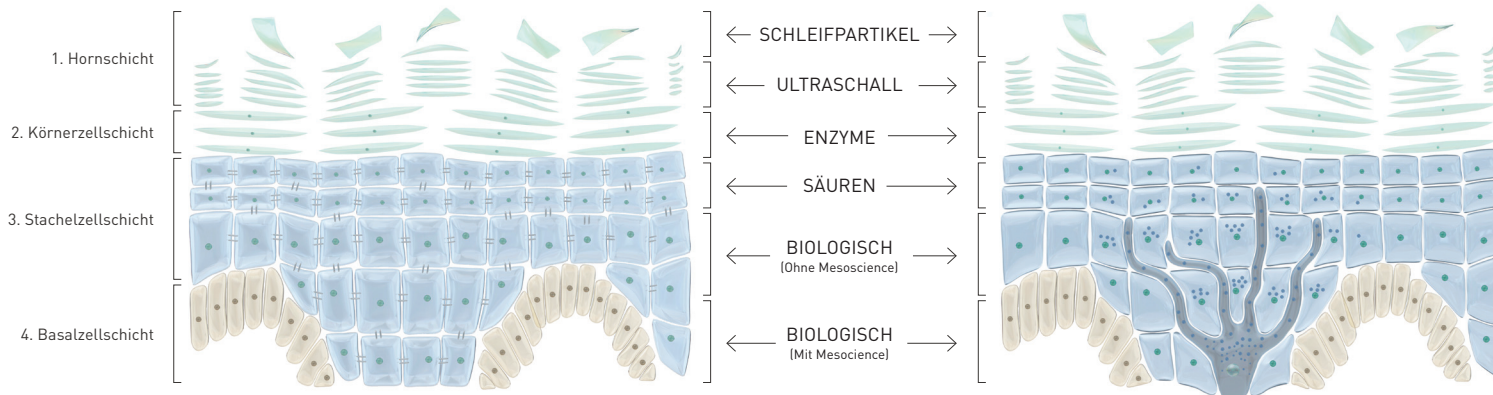

Melanozyten

ARTEN VON PEELINGS	PEELING-TECHNIKEN	WIRKUNG	ERGEBNISSE	INTENSITÄT	NEBENWIRKUNGEN
<b>Abrasiv und Ultraschall</b>	· Microabrasive peel. · Ultrasounds. · DP-110 PLUS.	Sehr oberflächlich Hornschicht.	Sofort, nicht schälend, vereinheitlicht den Hautton.	Sehr intensiv.	Kaum.
<b>Säuren und Enzyme</b>	· Timeless Acid Peel · Brightening Acid Peel. · Enzymatic Peel.	Oberflächlich. Körnerzell- und Stachelzellschicht.	Sofort aufhellend, durchfeuchtend, Poren verkleinernd. Kurzfristige Hauterneuerung in 1-2 Wochen.	Intensiv.	Mittel. Mögliche Irritationen, fotosensibilisierend.
<b>Biologisch</b>	· Timeless / Brightening Biological Peel.	Oberflächlich ohne Mesoscience. Tiefer mit Mesoscience, Basalzellschicht und Papillarschicht.	Kurz-/mittelfristig. Hauterneuerung in 3-4 Wochen.	Mittel.	Keine.

## ENTWICKLUNG DES PH-WERTES

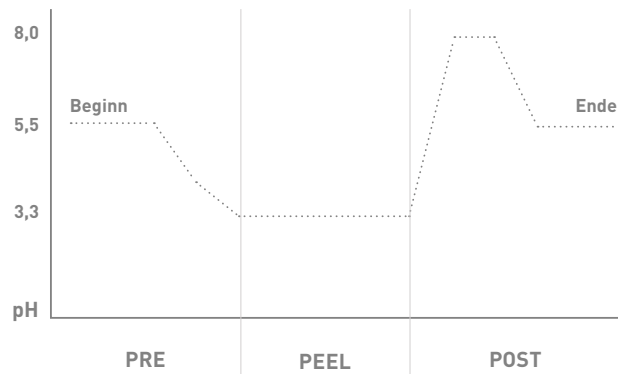

## SÄUREN UND ENZYME

AHA

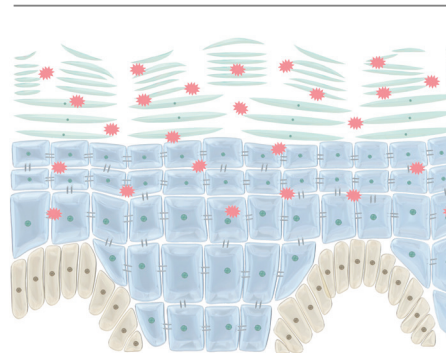

PROTEASE

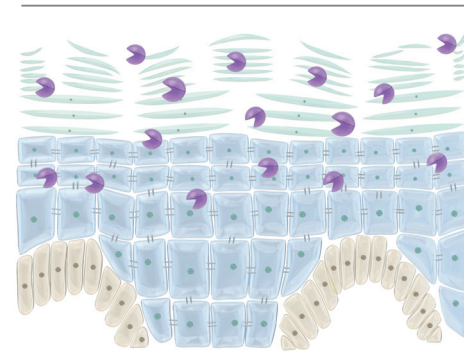

# DERMA PEEL PRO

## DIE HEIMPFLEGE

### RESURFACING PEEL CREAM / EMULSION

Peelingcreme mit  $\alpha$ -Hydroxysäuren und biologischen Peptiden. Stimuliert die Hauterneuerung in der Epidermis, die Haut wird glatter und strahlender.

#### WIRKSTOFFE:

- 8% Säuren.
- Gluconolacton/Milchsäure pH-Wert 4,2.
- Biomimetische Peptide TGF- $\beta$  und in Liposomen eingekapselte DSG.
- SPF 20.

Erhältlich in zwei unterschiedlichen Texturen je nach Hauttyp:

**Normale Haut bis Mischhaut:** Leichte Textur.

**Trockene bis sehr trockene Haut:** Reichhaltige Textur.

Airless Spender 50 ml.

Nicht auf Augen oder Schleimhäute auftragen. Die Anwendung im Falle von Irritationen abbrechen.  
Nicht empfohlen bei empfindlicher Haut.



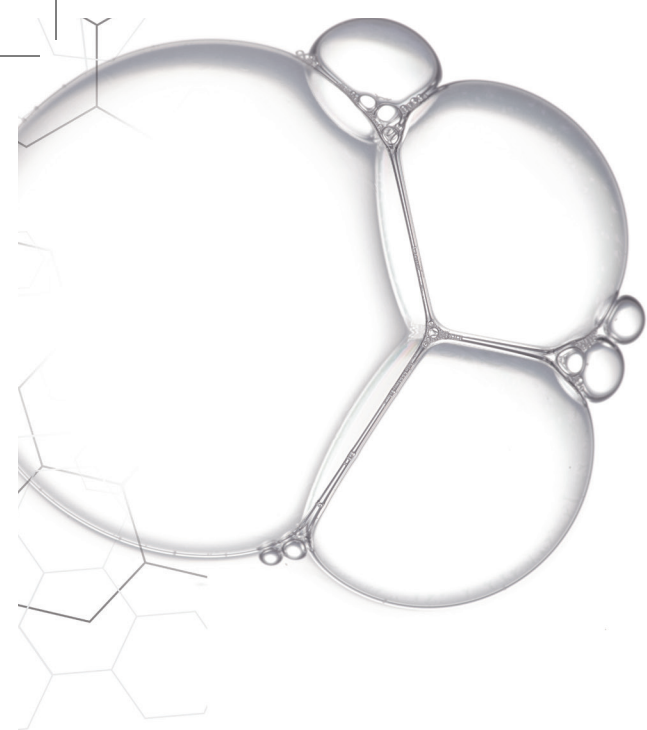

## RESURFACING PEEL CLEANSING GEL

Reinigendes Peeling-Gel mit  $\alpha$ -Hydroxysäuren und Enzymen. Hat eine reinigende und hauterneuernde Wirkung in der Oberhaut.

1 oder 2 Mal pro Woche anwenden.

### WIRKSTOFFE:

- 5% Säuren.
- Glykolsäure, Milchsäure. pH-Wert 4,2.
- Protease.

Nicht auf Augen oder Schleimhäute auftragen. Die Anwendung im Falle von Irritationen abbrechen.



## SICHTBARE ERGEBNISSE

### FLECKEN UND MATTHEIT

Behandlung mit **Derma Peel PRO BRIGHTENING PEEL SEQUENTIAL SYSTEM**. Lokale Anwendung.

**2 Sitzungen** in Intervallen von 15 Tagen und Heimpflege Produkte.



### FLECKEN UND HAUTSTRUKTUR

Behandlung mit **Derma Peel PRO BRIGHTENING PEEL SEQUENTIAL SYSTEM**. Lokale Anwendung.

**2 Sitzungen** in Intervallen von 15 Tagen und Heimpflege Produkte.



## HAUTPIGMENTIERUNG

Behandlung mit **Derma Peel PRO BRIGHTENING PEEL SEQUENTIAL SYSTEM**. Lokale Anwendung.

**2 Sitzungen** in Intervallen von 15 Tagen und Heimpflege Produkte.

### SENSIBLE HAUTPARTIEN

VORHER

4 WOCHEN SPÄTER



### HÄNDE

VORHER

4 WOCHEN SPÄTER



## FALTEN UND MANGELNDE LEUCHTKRAFT

Behandlung mit **Derma Peel PRO TIMELESS PEEL SEQUENTIAL SYSTEM**. Lokale Anwendung.

**2 Sitzungen** in Intervallen von 15 Tagen und Heimpflege Produkte.

### STIRN

VORHER

4 WOCHEN SPÄTER

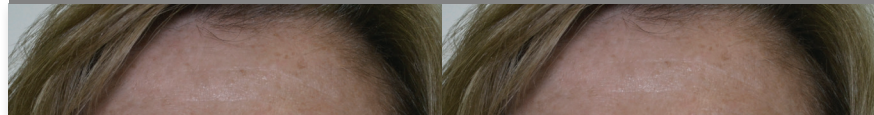

### MUNDBEREICH

VORHER

4 WOCHEN SPÄTER



# DIE BEHANDLUNG IM INSTITUT

## SCHRITT FÜR SCHRITT

### TIMELESS PEEL SEQUENTIAL SYSTEM / BRIGHTENING PEEL SEQUENTIAL SYSTEM KABINENBEHANDLUNG

**Dauer und Häufigkeit der Behandlung:** Die Dauer der Behandlung beträgt ca. 45 bis 60 Minuten. Es wird empfohlen, alle 15 Tage eine Behandlung durchzuführen und nicht mehr als 4 bis 6 Behandlungen insgesamt nacheinander anzuwenden. Die Behandlungen können nach 3 oder 4 Monaten wiederholt werden.

**Erhaltung:** Zur Verstärkung des Peeling-Effekts der Behandlung ist es ratsam, das Produkt **Resurfacing Peel Cream / Emulsion** je nach Hauttyp morgens und abends zu Hause anzuwenden. Verwenden Sie zusätzlich ein oder zwei Mal pro Woche das Reinigungsgel **Resurfacing Peel Cleansing Gel**.

**Warnhinweise:** Diese Behandlung beinhaltet Glykolsäure oder  $\alpha$ -Hydroxysäuren. Nicht auf Augen oder Schleimhäute auftragen. Die Anwendung im Falle von Irritationen abbrechen. Nicht empfohlen bei empfindlicher Haut. Nicht ohne angemessenen Sonnenschutz in die Sonne gehen.





## SCHRITT FÜR SCHRITT

- Augen, Gesicht und Hals mit dem geeigneten SKEYNDOR Reinigungsprodukt abschminken und tonisieren.
- Die Behandlung DERMAPEEL PROTIMELESS/BRIGHTENING PEEL SEQUENTIAL SYSTEM mit der Anwendung des **Microabrasive Peel. Ultrasounds** beginnen. Eine Teelöffel große Menge mit angefeuchteten Händen verteilen und mit sanft kreisenden Bewegungen einarbeiten. Zur Intensivierung des Erneuerungseffekts kann eine Bürste angewendet werden. Wahlweise das **Microabrasive Peel. Ultrasounds** mit dem Ultraschallgerät DP-110 PLUS zusätzlich einarbeiten. Mit reichlich Wasser abspülen. Vermeiden Sie ein Eindringen des Produkts in die Augen.
- Das **Spray Pre Peel** auf Gesicht, Hals und insbesondere auf die sensible Stellen sprühen. Nicht direkt in die Augen sprühen.
- Mit der Hilfe der beigefügten Spritze 5,0 ml des **Timeless / Brightening Acid Peel** mit 2,5 ml des **Enzymatic Peel** in einer Schüssel vermengen. Die Mischung auf Gesicht und Hals auftragen. Mit den unempfindlichsten Stellen beginnen, den Kontakt mit Augen und Schleimhäuten vermeiden. Abhängig vom Hauttyp 2 bis 10 Minuten einwirken lassen und mit reichlich kaltem Wasser abwaschen. Während der gesamten Einwirkzeit die Reaktion der Haut beobachten. Bei Anzeichen von Hautirritationen sofort abwaschen und die Anwendung unterbrechen.



- Das **Spray Pre Peel** erneut auf Gesicht, Hals und insbesondere auf die am meist geröteten Stellen sprühen.
- Mit der Spritze 5,0 ml des **Timeless / Brightening Biological Peel** aufziehen und mittels Massage oder für intensivere Ergebnisse mit dem MESOSCIENCE von SKEYNDOR einarbeiten. Elektroporation für 5-10 Minuten verwenden (empfohlen).
- Mit der **Neutralising Post Peel Mask** fortfahren. Den Inhalt eines Päckchens der POWDER PHASE in den Mischbehälter geben und die TONIC PHASE bis zu der 40 ml Linie auffüllen (siehe Markierung auf dem Behälter). Schließen und für zehn Sekunden kräftig schütteln, bis die Umwandlung in Gel erfolgt. Mit einer Spatel auf Gesicht und Hals auftragen. Vorsicht bei Augen und Lippen. Nach 10 Minuten mit reichlich Wasser abwaschen. Sicherstellen, dass das Produkt vollständig entfernt ist.
- Abschlusspflege je nach Hauttyp auftragen, sollte mindestens einen SPF 15 enthalten.



SKEYNDOR

SKEYNDOR, S.L.U.

Navas de Tolosa, 148 · 08223 Terrassa (Barcelona)

Tel. +34 93 784 79 70 · Fax +34 93 731 50 72

[www.skeyndor.com](http://www.skeyndor.com)

