



DERMA  
PEEL  
**PRO**

PREMIER PEELING SÉQUENTIEL  
MULTICOUCHE\*

**SKEYNDOR**





SKEYNDOR

DERMA  
PEEL  
**PRO**

LA NOUVELLE GÉNÉRATION  
DE COSMÉCEUTIQUE  
POUR TRAITER DE  
MANIÈRE IMMÉDIATE LES  
IMPERFECTIONS CUTANÉES

# DERMA PEEL PRO



1 TECHNOLOGIE SÉQUENTIELLE MULTICOUCHE

2 5 TECHNIQUES PEELING POUR UNE PEAU RENOUVELÉE

3 HAUTE CONCENTRATION EN ACTIFS POUR  
UNE EFFICACITÉ ACCRUE ET UNE PUISSANCE RÉGÉNÉRATRICE

4 DEUX TYPES DE TRAITEMENT EN CABINE POUR TRAITER  
LES RIDES ET UNIFIER LE TEINT DE PEAUX AVEC DES TACHES

5 MÉTHODE EXCLUSIVE DE SKEYNDOR  
6 PRODUITS DE TRAITEMENT À DOMICILE

## TECHNOLOGIE SÉQUENTIELLE MULTICOUCHE

### PHASES DE TRAITEMENT : **PRE-PEEL-POST**

Dermapeel PRO a été conçue à l'aide d'une technologie **multicouche** en combinant 5 techniques de peeling dans la **séquence** et la concentration nécessaire pour éliminer chacune des couches externes de la peau, afin de parvenir à des résultats optimaux et uniformes.

L'application de Dermapeel PRO est réalisée par des phases de traitement afin de respecter la peau au maximum :

**PHASE PRE** Préparation de la peau

**PHASE PEEL** Traitement intensif

**PHASE POST** Récupération de la peau

## 5 TECHNIQUES PEELING

### 1. MICROABRASIF 2. SONIQUE

Résultats immédiats avec désincrustation et unification.

### 3. ENZYMATIQUE 4. ACIDE

Résultats immédiats. Procure éclat, hydratation et resserre les pores. Court terme. Renouvellement 1-2 semaines.

### 5. BIOLOGIQUE

Résultats à court / moyen terme. Renouvellement en 3-4 semaines.

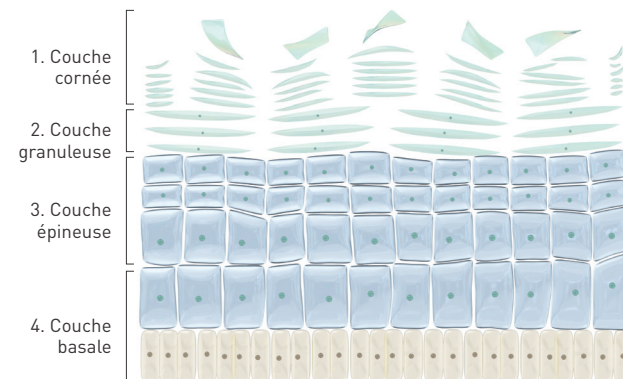
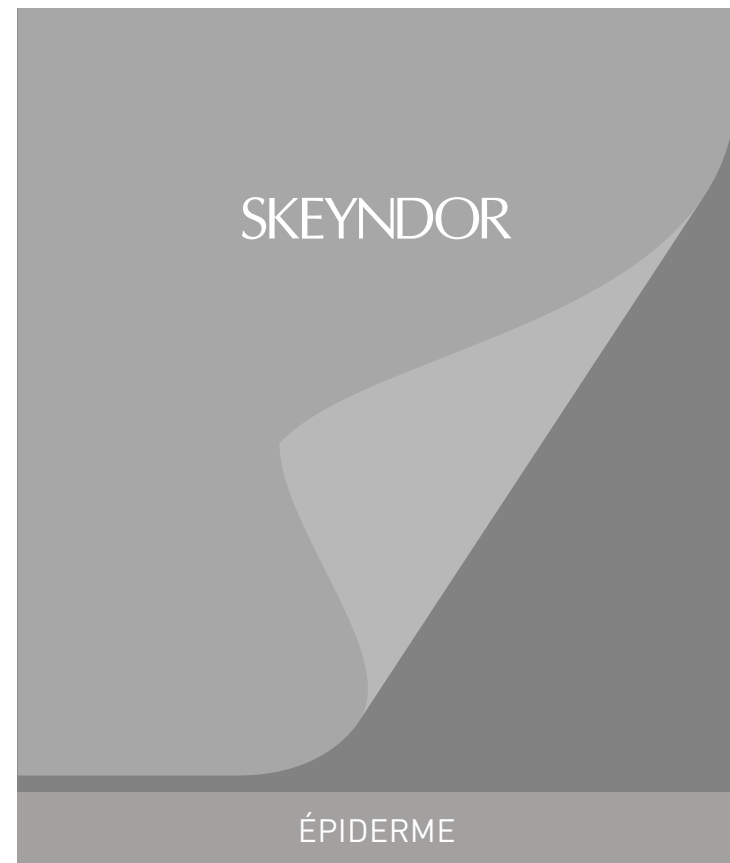

# DERMA PEEL PRO

## PRINCIPES ACTIFS PRINCIPAUX

### COMBAT LES RIDES

PEPTIDE BIOMIMÉTIQUE DSG

Encapsulé dans des liposomes. Exfoliant biologique. Agit en fragilisant spécifiquement la cohésion desmosomale de la peau sans affecter son intégrité.

#### PREMIERS

20 vol., 41-58 ans, 28 jours, 2 applic./jour, 1 ppm  
Diminution (-1,5 jours) pendant le temps de renouvellement de la peau.

#### PREMIERS

5 vol., 24-63 ans, 17 jours, 2 applic./jour, 1 ppm  
Affine le grain de peau (-2,9 % par rapport au contrôle).

### RÉDUIT LES TACHES

PEPTIDE BIOMIMÉTIQUE TGF- $\beta$

Encapsulé dans des liposomes hydrogénés. Dépigmentant biologique. Agit directement sur les cellules productrices de la couleur en les reprogrammant. Efficacité sur les taches cutanées ainsi que pour éclaircir progressivement le teint naturel de la peau.

**In-vitro. SDS-PAGE/Western Blot + RT-PCR (100 ppm), mélanocytes murins B16-F10.**  
Diminution des protéines impliquées dans la pigmentation constitutive et induite.

#### Chromamétrie

23 vol., 56 jours, 33-55 ans, x2 applic./jour, 500 ppm  
Peau 2 unités moins pigmentée. « Teint de la tache 30 % plus clair ».



## PEELINGS ACIDES

Les acides sont des substances capables de baisser le pH de la peau grâce à leur groupe acide (-COOH).

De manière générale, ils sont utilisés en cosmétique pour :

**À CONCENTRATIONS FAIBLES OU PH ÉLEVÉS (>4,5)**, hydrater la couche cornée et aider à éliminer les cellules mortes en lissant la surface externe de la peau.

**À CONCENTRATIONS ÉLEVÉES ET PH BAS (<4,5)**, accélérer la vitesse naturelle de renouvellement de la couche externe de la peau et stimuler la synthèse des composants de la matrice extracellulaire dermique (hyaluronique, collagène et élastine), en atténuant l'aspect des signes de l'âge (taches superficielles, rides fines et petites cicatrices).

### ACIDES ALPHA-HYDROXYLÉS **AHA**

GLYCOLIQUE, LACTIQUE, MANDÉLIQUE, CITRIQUE

- Meilleure capacité de pénétration.
- Plus grande stimulation de renouvellement de la peau.
- Effet lumière et antirides immédiat.

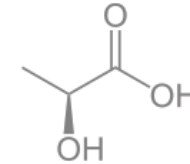

### ACIDES POLYHYDROXYLÉS **PHA**

GLUCONIQUE / GLUCONOLACTONE

- Capacité hydratante accrue.
- Biocompatibilité accrue.
- Effet anti-âge constant.

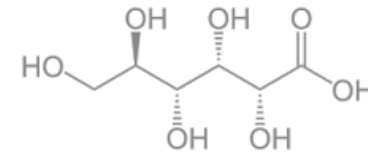

### POLYACIDES **PCA**

CITRIQUE ET PHYTIQUE

- Capacité antioxydante accrue.
- Capacité accrue de l'inhibition de la mélanine.
- Effet éclaircissant sur la peau.

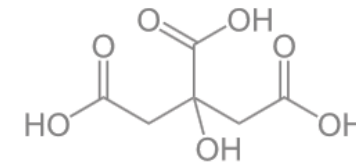

## ACTIVITÉ DES ACIDES SELON LE LIEU D'APPLICATION

	EXFOLIATION	PEELING	
LIEU D'APPLICATION	Domicile	Institut / Centre esthétique	Centre médico-esthétique
CONCENTRATION DES ACIDES	5-15 %	15-50 %	50-70 %
POST INTERVENTION	Non	Non	1-7 jours
NIVEAU pH	pH 3,5 - 4,5	pH 3,0 - 3,5	pH 1,0 - 3,0
EFFET	Hydrater, éliminer les cellules mortes de la peau, effet rénovateur superficiel.	Lisser le grain de peau et les lignes fines. Atténuer les taches superficielles. Effet rénovateur moyen.	Réduire les rides et les cicatrices. Atténuer les taches, effet rénovateur profond.
FRÉQUENCE	Tous les jours	2-4 semaines	2-3 mois

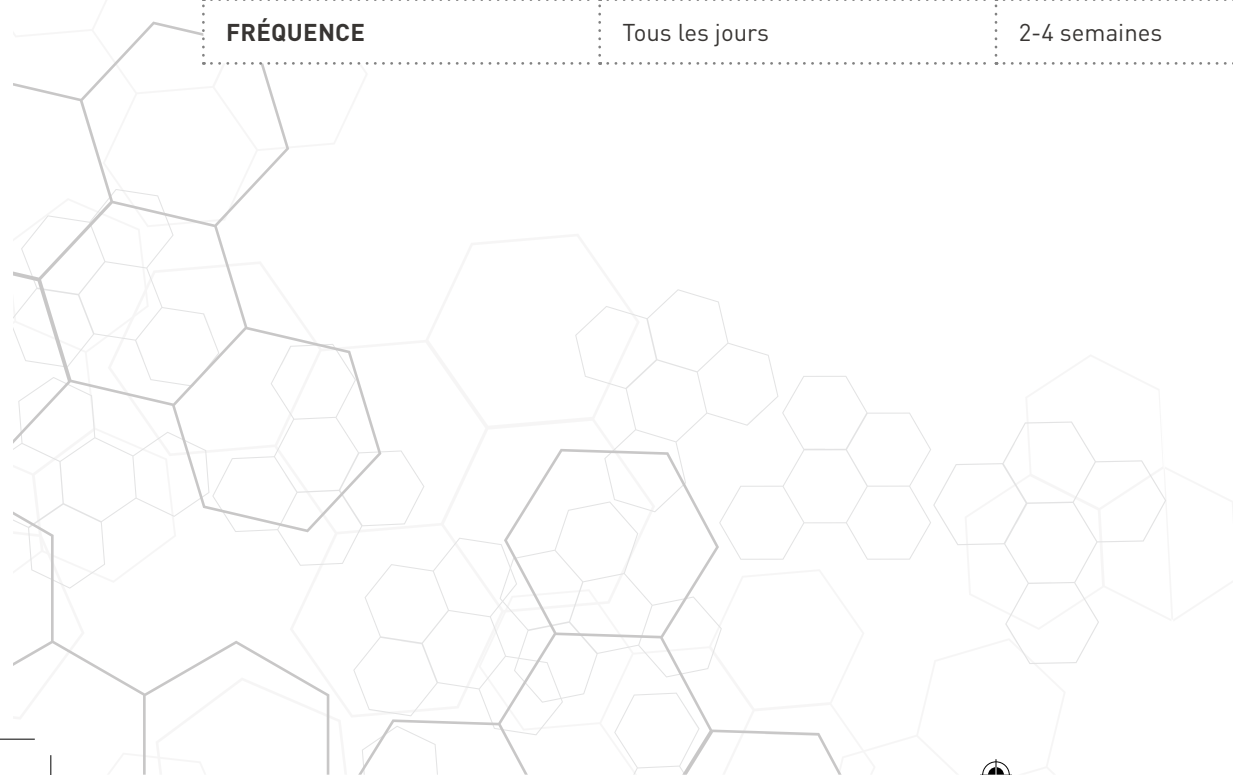

# DERMA PEEL PRO

LE TRAITEMENT  
EN INSTITUT DE  
BEAUTÉ

**TIMELESS PEEL SEQUENTIAL SYSTEM  
BRIGHTENING PEEL SEQUENTIAL SYSTEM**

6 SÉANCES

**Âge recommandé :** à partir de 30 ans.

**Caractéristiques de la peau :** peaux épaisses et/ou photovieillies avec le besoin d'être régénérées (rides, taches, cicatrices, pores dilatés, etc.).

**Combiner avec :**

Sur des peaux jeunes, combiner avec les lignes POWER C+, POWER HYALURONIC et POWER RETINOL.

Sur peaux matures, combiner avec des lignes anti-vieillessement premium comme ETERNAL, CORRECTIVE et GLOBAL LIFT.

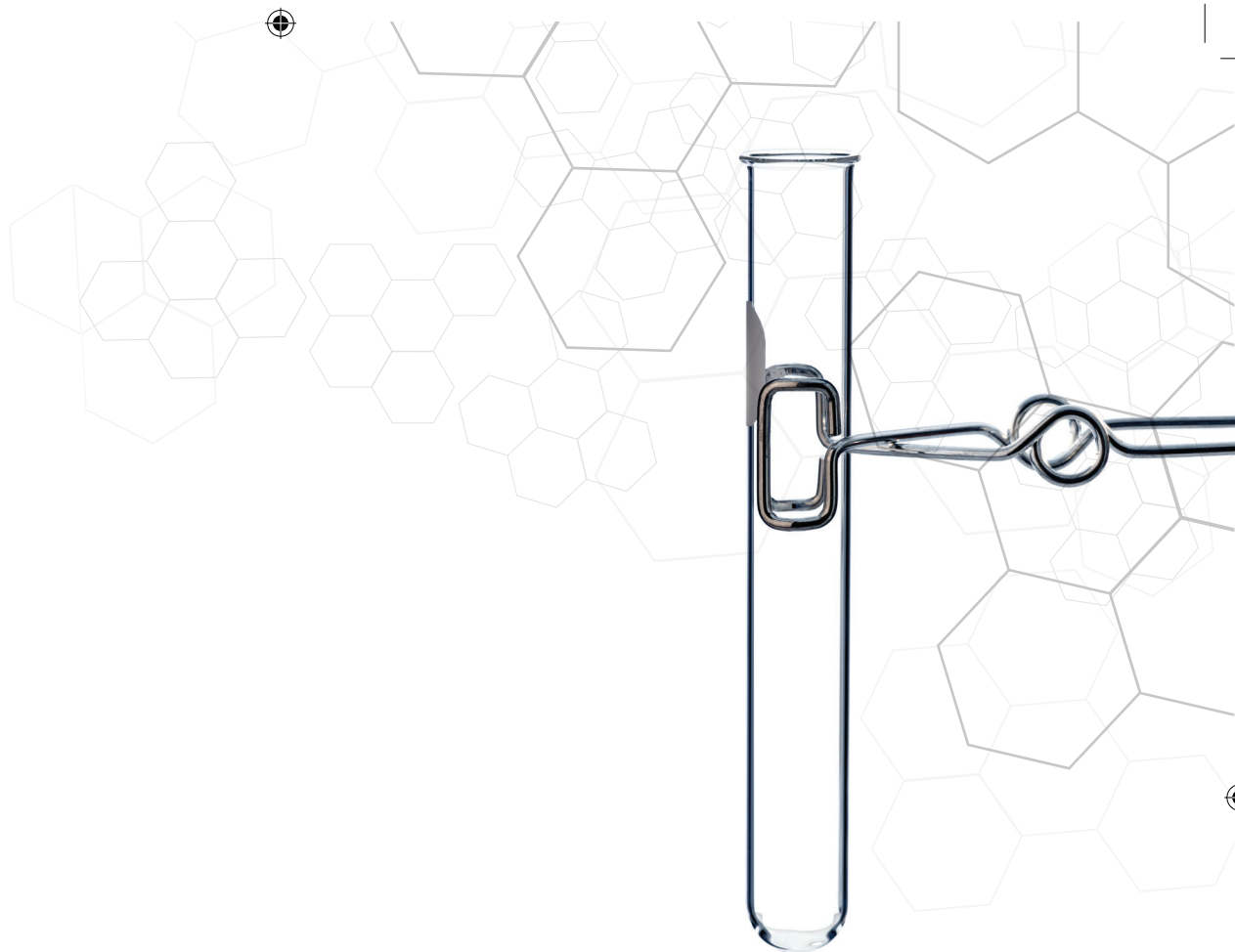

# DERMA PEEL PRO

## TRAITEMENT DES RIDES MOYENNES

### TIMELESS PEEL SEQUENTIAL SYSTEM

COMBINE L'ACTION DE 3 AHA :  
L'ACIDE GLYCOLIQUE ET L'ACIDE  
LACTIQUE À ACTION RÉNOVATRICE POUR  
TRAITER LES RIDES MOYENNES ET  
L'ACIDE MANDÉLIQUE POUR RESSERRER  
LES PORES.



# 1 PRE



## PEELING MICROABRASIF ULTRASONS

Gel microdermabrasif conçu pour lisser la couche la plus externe de la couche cornée par action mécanique. Nettoie, désincruste et prépare la peau pour la traiter avec des agents exfoliants qui pénètrent mieux.

**Principaux composants :**  
Microparticules de diamant.

# 2 PEEL



## PEELING ENZYMATIQUE

Solution d'enzymes qui dissout le composant principal des cornéocytes (la kératine), en réduisant l'épaisseur de la couche externe de la peau.

**Principaux composants :**  
Protéase + Lysozyme.

## PEELING ACIDE TIMELESS

Solution concentrée en AHA qui active la dégradation naturelle des unions intercellulaires épidermiques. Accélère le renouvellement de la couche externe de la peau et lisse le grain de peau.

**Principaux composants :**  
Glycolique, lactique, mandélique, (25:15:10 p/p) pH 3,3.



# 3 POST



## MASQUE NEUTRALISANT POST-PEEL

Masque neutralisant pour rééquilibrer le pH de la peau après des traitements à base d'AHA, et inhiber l'activité des agents enzymatiques. Sa texture rafraîchissante apaise la peau instantanément.

**Principaux composants :**  
pH alcalin (8,0), hydrolysat de kératine végétale.

## PEELING BIOLOGIQUE TIMELESS

Solution concentrée à base d'un peptide biomimétique qui fragilise les unions intercellulaires des couches les plus internes de l'épiderme. Elle stimule le renouvellement épidermique en profondeur et favorise l'apparition d'une nouvelle peau.

**Principaux composants :**  
Peptide biomimétique DSG encapsulé dans les liposomes.



# DERMA PEEL PRO

## TRAITEMENT DES TACHES

### BRIGHTENING PEEL SEQUENTIAL SYSTEM

COMBINE L'ACIDE GLYCOLIQUE POUR  
UNE ACTION RÉNOVATRICE PROFONDE,  
AVEC L'ACIDE CITRIQUE + L'ACIDE  
PHYTIQUE QUI ATTÉNUENT LES TACHES  
SUPERFICIELLES EN UNIFIANT LE TEINT  
DE LA PEAU.



# 1 PRE



## PEELING MICROABRASIF ULTRASONS

Gel microdermabrasif conçu pour lisser la couche la plus externe de la couche cornée par action mécanique. Nettoie, désincruste et prépare la peau pour la traiter avec des agents exfoliants qui pénètrent mieux.

**Principaux composants :**  
Microparticules de diamant.

# 2 PEEL



## PEELING ENZYMATIQUE

Solution d'enzymes qui dissout le composant principal des cornéocytes (la kératine), en réduisant l'épaisseur de la couche externe de la peau.

**Principaux composants :**  
Protéase + Lysozyme.

## PEELING ACIDE BRIGHTENING

Solution concentrée en acides enlumineurs et AHA qui activent la dégradation naturelle des unions intercellulaires épidermiques. Elle accélère le renouvellement de la couche externe de la peau et unifie le teint.

**Principaux composants :**  
Glycolique, citrique, phytique (35:10:5 p/p) pH 3,3.



# 3 POST



## MASQUE NEUTRALISANT POST-PEEL

Masque neutralisant pour rééquilibrer le pH de la peau après des traitements à base d'AHA, et inhiber l'activité des agents enzymatiques. Sa texture rafraîchissante apaise la peau instantanément.

**Principaux composants :**  
pH alcalin (8,0), hydrolysat de kératine végétale.

# DERMA PEEL PRO

LE TRAITEMENT  
EN INSTITUT DE  
BEAUTÉ



TIMELESS PEEL  
SEQUENTIAL SYSTEM

BRIGHTENING PEEL  
SEQUENTIAL SYSTEM

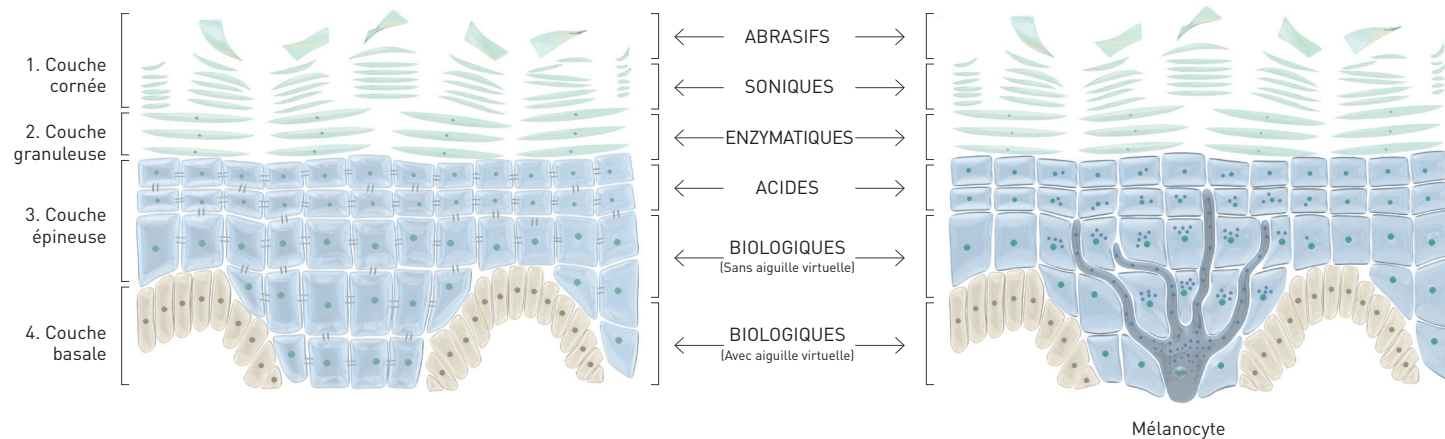

TYPE D'AGENTS EXFOLIANTS	TECHNIQUES PEELING	ACTION COSMÉTIQUE	RÉSULTATS	EFFET COSMÉTIQUE	EFFETS SECONDAIRES
<b>Abrasifs et soniques</b>	<ul style="list-style-type: none"> <li>· Peeling Microabrasif Ultrasons.</li> <li>· DP PLUS 110.</li> </ul>	Très superficiel. Couche cornée.	Immédiats. Désincrustation, unification.	Très intense.	Faible. Irritant.
<b>Acides et enzymatiques</b>	<ul style="list-style-type: none"> <li>· Peeling acide Timeless / Brighthening.</li> <li>· Peeling enzymatique.</li> </ul>	Superficiel. Couche granuleuse et épineuse.	Immédiats. Éclat, hydratation et resserre les pores. Court terme. Renouvellement 1-2 semaines.	Intense.	Moyen. Corrosif et irritant, photosensibilisant.
<b>Biologiques</b>	<ul style="list-style-type: none"> <li>· Peeling biologique Timeless / Brighthening.</li> </ul>	Superficiel. Sans aiguille virtuelle. Moyen avec une aiguille virtuelle, couche basale et derme papillaire.	Court/moyen terme. Renouvellement, 3-4 semaines.	Moyen.	Aucun.

## ÉVOLUTION DU PH

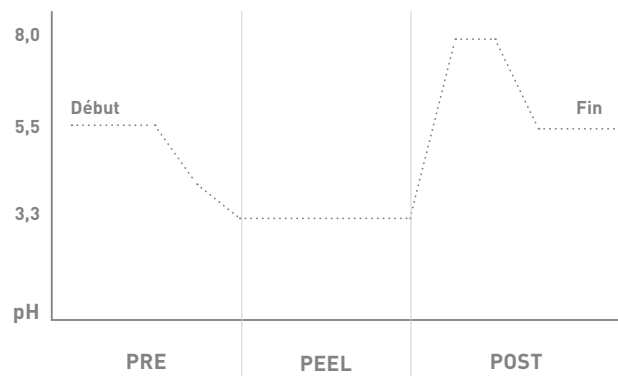

## ACIDES ET ENZYMATIQUES

AHA

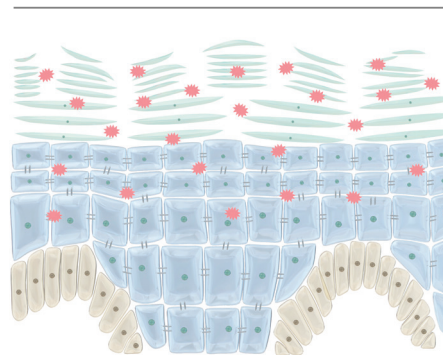

PROTÉASE

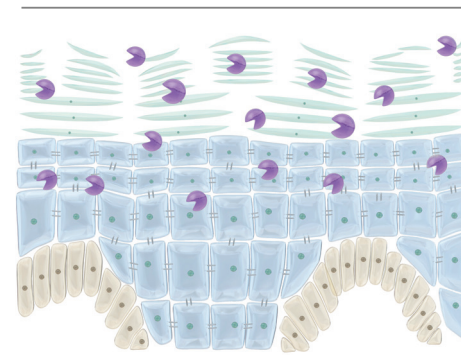

# DERMA PEEL PRO

## LE TRAITEMENT À LA MAISON

### RESURFACING PEEL CREAM / ÉMULSION

Crème exfoliante à base d'acides  $\alpha$ -hydroxylés et de peptides biologiques. Stimule la régénération de la peau (épiderme), plus lisse et lumineuse.

#### ACTIFS

- 8% d'acides.
- [Gluconolactone, Lactique] pH 4,2.
- Peptides biomimétiques TGF- $\beta$  et DSG véhiculés dans les liposomes.
- SPF 20.

Deux textures différentes en fonction du type de peau :

**Peaux normales à mixtes** : texture plus légère et non grasse.

**Peaux sèches à très sèches** : texture riche.

Présentation en tube doseur airless de 50 ml.

Ne pas appliquer sur les yeux ni les muqueuses. Cesser toute utilisation en cas d'irritation.  
Ne convient pas pour les peaux sensibles.



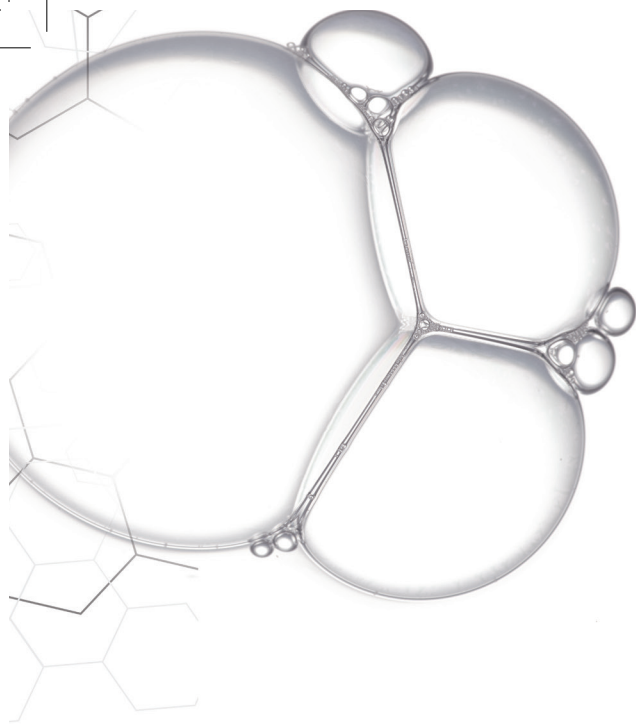

## RESURFACING PEEL CLEANSING GEL

Gel exfoliant nettoyant à base d'acides  $\alpha$ -hydroxylés et d'enzymes. Sa formule nettoie en profondeur et favorise le renouvellement de la couche externe de la peau.

Utiliser 1 ou 2 fois par semaine.

### ACTIFS

- 5% d'acides.
- [Glycolique, lactique]. pH 4,2.
- Protéase.

Ne pas appliquer sur les yeux ni les muqueuses. Cesser toute utilisation en cas d'irritation.



## RÉSULTATS VISIBLES

### TACHES ET MANQUE D'ÉCLAT

Traitement avec **Derma Peel PRO BRIGHTENING PEEL SEQUENTIAL SYSTEM**. Application focale.

2 séances à 15 jours d'intervalle et produit d'accompagnement à la maison.

#### COU ET DÉCOLLETÉ

AVANT

4 SEMAINES APRÈS



#### FRONT

AVANT

4 SEMAINES APRÈS

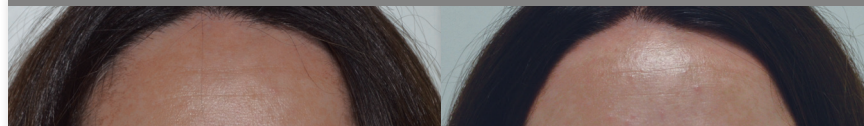

### TACHES ET TEXTURE DE LA PEAU

Traitement avec **Derma Peel PRO BRIGHTENING PEEL SEQUENTIAL SYSTEM**. Application focale.

2 séances à 15 jours d'intervalle et produit d'accompagnement à la maison.

#### VISAGE

AVANT

4 SEMAINES APRÈS



## PIGMENTATION DE LA PEAU

Traitement avec **Derma Peel PRO BRIGHTENING PEEL SEQUENTIAL SYSTEM**. Application focale.

**2 séances** à 15 jours d'intervalle et produit d'accompagnement à la maison.

### ZONES DÉLICATES

AVANT

4 SEMAINES APRÈS



### MAINS

AVANT

4 SEMAINES APRÈS



## RIDES ET MANQUE D'ÉCLAT

Traitement avec **Derma Peel PRO TIMELESS PEEL SEQUENTIAL SYSTEM**. Application focale.

**2 séances** à 15 jours d'intervalle et produit d'accompagnement à la maison.

### FRONT

AVANT

4 SEMAINES APRÈS

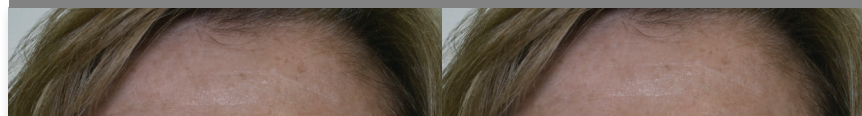

### ZONE PÉRIBUCCALE

AVANT

4 SEMAINES APRÈS



# LE TRAITEMENT EN INSTITUT DE BEAUTÉ

## PAS À PAS

### TIMELESS PEEL SEQUENTIAL SYSTEM / BRIGHTENING PEEL SEQUENTIAL SYSTEM PROGRAMME PROFESSIONNEL

**Durée et fréquence :** le traitement dure entre 45 minutes et 1 heure environ. Il est recommandé de réaliser au moins 1 séance tous les 15 jours, et de ne pas réaliser plus de 4 à 6 séances de suite. Il est possible de refaire le traitement après 3 ou 4 mois si vous le souhaitez.

**Maintien :** pour renforcer l'effet rénovateur exfoliant du traitement, il est conseillé d'appliquer à la maison, matin et soir, le produit **Resurfacing Peel Cream / Émulsion**, selon le type de peau. Utilisez également une ou deux fois par semaine le gel nettoyant **Resurfacing Peel Cleansing Gel**.

**Précautions d'emploi :** ce traitement contient de l'acide glycolique et des acides  $\alpha$ -hydroxylés. Ne pas appliquer sur les yeux ni les muqueuses. Cesser son utilisation et laver abondamment à l'eau en cas d'irritation. Ne convient pas pour les peaux sensibles. Ne pas s'exposer au soleil sans la protection solaire appropriée.

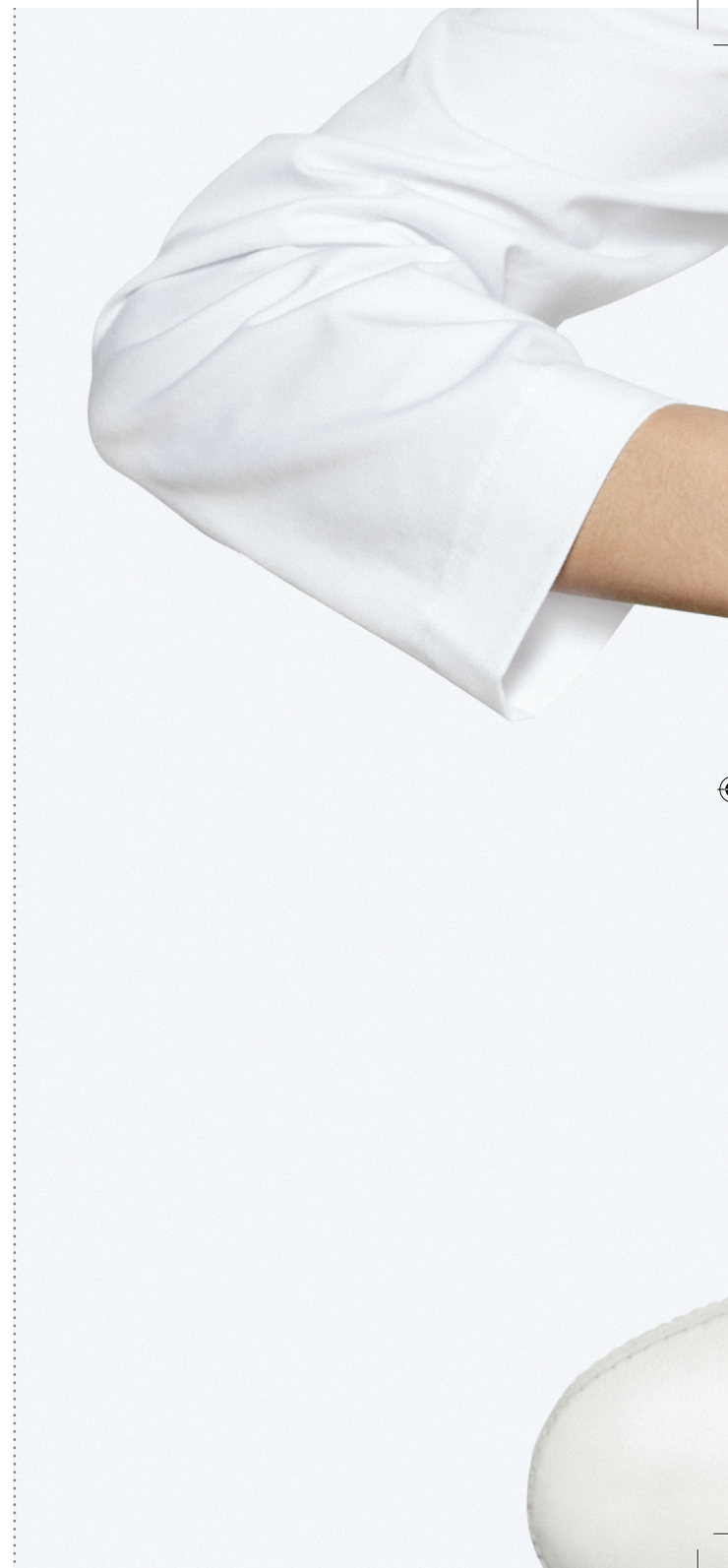



## PAS À PAS

- Démaquillez, nettoyez et tonifiez les yeux, le visage et le décolleté avec le produit démaquillant SKEYNDOR le plus approprié selon le type de peau.
- Commencez le traitement DERMA PEEL PRO TIMELESS / BRIGHTENING PEEL SEQUENTIAL SYSTEM en appliquant le **peeling microabrasif ultrasons**. Utilisez une cuillère à café de produit et étalez avec les mains humides par de légères frictions exfoliantes. Continuez en travaillant avec une brosse pour intensifier l'effet rénovateur. En option, réappliquez une autre quantité de **peeling microabrasif ultrasons** et passez une spatule à ultrasons. Rincez abondamment à l'eau en évitant que le produit ne rentre dans les yeux.
- Vaporisez la solution **spray préparation Pre Peel** sur le visage, le cou et en particulier les zones qui semblent les plus sensibles. Ne vaporisez pas directement sur les yeux.
- À l'aide d'une seringue, mélangez dans un bol 5,0 ml de **peeling acide Timeless / Brightening** avec 2,5 ml de **peeling enzymatique**. Étalez le mélange sur le visage, le cou et le décolleté. Commencez par les zones les plus résistantes en évitant le contact avec les yeux et les muqueuses. Laissez appliqué 2 à 10 minutes en fonction du type de peau et retirez en rinçant abondamment à l'eau froide. Observez l'évolution de la peau pendant toute l'application. Retirez et lavez immédiatement en cas d'irritation et cessez son utilisation.
- Vaporisez une fois de plus le **spray préparation Pre Peel** sur le visage, le cou et en particulier, sur les zones les plus rougies.

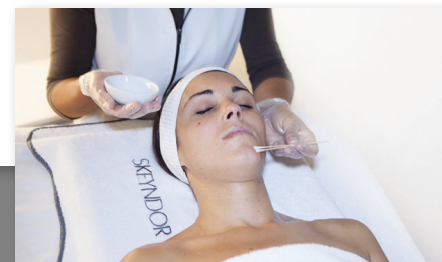

- Avec une seringue, prenez 5,0 ml de **peeling biologique Timeless / Brightening** et appliquez par un massage ou bien avec l'appareil MESOSCIENCE de SKEYNDOR. Utilisez le courant d'électroporation pendant 5-10 minutes (option recommandée).
- Poursuivez avec le **masque neutralisant Post Peel**. Versez dans le verre de mélange le contenu d'un sachet de la PHASE POUDRE et ajoutez la PHASE TONIQUE jusqu'à la ligne 40 ml (voir indications sur le verre). Fermez et agitez énergiquement pendant dix secondes jusqu'à ce qu'il se transforme en gel. Appliquez avec une spatule sur le visage et le cou. Faites attention aux yeux et aux lèvres. Retirez au bout de 10 minutes en rinçant abondamment à l'eau. Veillez à ce qu'il se retire correctement.
- Terminez le traitement avec la crème la plus appropriée au type de peau et un facteur de protection minimum de SPF15.



# SKEYNDOR

SKEYNDOR, S.L.U.  
Navas de Tolosa, 148 · 08223 Terrassa (Barcelone)  
Tél. +34 93 784 79 70 · Fax +34 93 731 50 72  
[www.skeyndor.com](http://www.skeyndor.com)

