

# SKEYNDOR

SCIENCE creates BEAUTY®



Skincare nouvelle génération pour peaux mixtes et/ou grasses à tendance acnéique

BABY BOTOX® & CORTISOL CONTROL

## PEAUX MIXTES ET/OU GRASSES

# Une préoccupation commune et persistante

- La peau mixte et/ou grasse touche **8 personnes sur 10<sup>1</sup>** et constitue l'une des principales préoccupations cutanées.
- Des facteurs tels que **le stress, le mode de vie, la pollution, l'utilisation de cosmétiques inadaptés et les déséquilibres hormonaux** ont une influence directe sur son apparition.
- **À l'âge adulte**, on constate une augmentation de la prévalence de ce type de peau :

45 %–55 %

des femmes adultes ont une peau mixte et/ou grasse.

Plus de 25 %  
des personnes de plus de 25 ans

souffrent d'acné persistante ou tardive.

### IMPACT ÉMOTIONNEL RÉEL

Les peaux mixtes et/ou grasses et acnéiques ont une incidence sur **l'estime de soi, la vie sociale et le bien-être émotionnel**, tant chez les jeunes que chez les adultes.

Ces troubles cutanés sont très fréquents (près de **98 %** des cas) et sont étroitement liés au **stress, à l'anxiété et à la dépression<sup>1</sup>**.

**Prendre soin de sa peau, c'est aussi prendre soin de sa santé émotionnelle.**

## À quoi ressemble une peau mixte et/ou grasse?



L'**hyperséborrhée** est le terme scientifique qui définit l'excès de sébum sur la peau, dont la fonction est de protéger l'épiderme contre les agressions extérieures.

Ce déséquilibre se manifeste par une **peau brillante, des pores dilatés, des points noirs** et, dans certains cas, de **l'acné**.

## TYPES DE PEAUX MIXTES ET/OU GRASSES



**PEAUX MIXTES ET/OU GRASSES SANS ACNÉ**  
Brillance dans la zone T et pores dilatés. Pas de poussées d'acné, mais **imperfections occasionnelles**.



**PEAUX MIXTES ET/OU GRASSES À TENDANCE ACNÉIQUE**  
Poussées d'acné sporadiques, aggravées par des **facteurs hormonaux, l'alimentation ou le stress environnemental**.



**PEAU PRÉSENTANT UNE ACNÉ LÉGÈRE À MODÉRÉE**  
Poussées continues avec boutons inflammatoires et comédons. Nécessite une **routine séborégulatrice et exfoliante**.



**PEAU À ACNÉ SÉVÈRE**  
Acné persistante et inflammatoire, avec risque de marques. Nécessite un **traitement médical et des soins cosmétiques adaptés**.

\* Ce terme s'emploie uniquement pour décrire et faire référence au procédé de médecine esthétique afin d'expliquer le mécanisme d'action cosmétique reproduisant les effets obtenus avec la toxine botulinique de type A.

<sup>1</sup> Source : Pubmed. Biblioteca Nacional de Medicina

## PEAUX MIXTES ET/OU GRASSES

# Principales causes d'une peau mixte et/ou grasse

Plusieurs facteurs peuvent stimuler les glandes sébacées et influencer l'augmentation de la production de sébum.



### FACTEURS HORMONAUX

Déséquilibres pendant la puberté, le cycle menstruel, la grossesse ou la ménopause.



### FACTEURS GÉNÉTIQUES

La prédisposition héréditaire est déterminante : il existe généralement des antécédents familiaux.



### MODE DE VIE

Stress : Il augmente le taux de cortisol, source de stimulation des glandes sébacées.  
Alimentation : Les régimes riches en sucres, en graisses saturées et en aliments ultra-transformés favorisent l'apparition d'une peau grasse.



### FACTEURS EXTERNES

Climat et température. Les environnements chauds et humides augmentent la sécrétion sébacée.



### UTILISATION DE PRODUITS COSMÉTIQUES

Produits cosmétiques inadaptés. Les produits comédogènes ou nettoyants agressifs peuvent aggraver le problème.



### TRAITEMENTS MÉDICAUX

Les contraceptifs, les antidépresseurs ou d'autres traitements peuvent influencer sur la production de sébum.

## L'ACNÉ

# Acné juvénile

### ELLE TOUCHE ENTRE 60 % ET 80 % DES ADOLESCENTS<sup>2</sup>

- L'acné diminue entre 20 et 25 ans.
- Elle peut persister à l'âge adulte.

# Acné adulte

### QU'EST-CE QUE L'ACNÉ ADULTE ?

L'acné adulte apparaît à partir de 25 ans et, bien qu'elle partage les mêmes causes que l'acné juvénile, elle a des déclencheurs spécifiques à l'âge adulte.

- **Elle touche principalement les femmes.**
- **Sa prévalence augmente en raison du mode de vie moderne.**
- **Elle a un impact émotionnel et social important.**

### CAUSES PRINCIPALES

- **Excès de sébum** (hyperséborrhée).
- **Obstruction et épaississement des pores** (hyperkératinisation).
- **Un déséquilibre du microbiome cutané** peut entraîner une prolifération anormale de micro-organismes.
- **Les déséquilibres hormonaux** ont une influence directe sur la production de sébum.

<sup>2</sup> Source : Skroza et al., 2018



PEAUX MIXTES ET/OU GRASSES & PEAUX GRASSES À TENDANCE ACNÉIQUE

# Comment les différencier ?

Les peaux mixtes et/ou grasses et acnéiques sont très proches mais ne sont pas identiques.

○ PEAUX MIXTES ET/OU GRASSES



La peau mixte et/ou grasse se caractérise par une **production excessive de sébum**.

○ PEAUX À TENDANCE ACNÉIQUE



La peau acnéique désigne un état cutané qui peut inclure une peau grasse, mais qui se caractérise également par l'**apparition de lésions telles que des points noirs, des points blancs, des papules, des pustules et des nodules**.  
Il s'agit d'une peau qui a une forte propension à développer des points noirs et des boutons.

FACTEURS	PEAUX MIXTES ET/OU GRASSES SANS ACNÉ <small>(avec seulement excès de sébum, brillance, pores dilatés)</small>	PEAUX À TENDANCE ACNÉIQUE <small>(sébum + inflammation + comédons et poussées)</small>
Production de sébum	Élevée	Très élevée
Pores dilatés	Courant	Courant
Inflammation	Très rare	Fréquent
Points noirs	Quelques-uns	Beaucoup
Boutons ou pustules inflammatoires	Non	Oui
Influence hormonale	Modérée	Élevée
Présence bactérienne (Cutibacterium acnes)	Faible ou normale	Élevée ou très élevée
Besoins de produits cosmétiques	Régulation sébacée Matifier sans dessécher	Régulation sébacée Matifier sans dessécher Action anti-inflammatoire, antibactérienne et kératolytique
Risque de marques	Faible	Élevé (post-acné)
Niveau de stress	Léger : peut augmenter temporairement la sécrétion sébacée	Intense : augmentation du cortisol, poussées inflammatoires fréquentes.
Routines de soins de la peau inadaptées	Nettoyages agressifs ou manque d'hydratation → effet rebond	Mauvaise hygiène et utilisation de maquillage occlusif : obstruction des pores → points noirs et boutons

## La toxine botulique, un allié innovant

### TOXINE BOTULIQUE TYPE A

#### MOINS DE SÉBUM, DES PORES AFFINÉS ET UNE PEAU PLUS UNIFORME

- Connue pour son effet relaxant sur les rides, elle est également utilisée avec succès pour **réguler l'excès de sébum**, améliorer l'apparence des pores et contrôler les peaux mixtes et/ou grasses.
- Des études récentes confirment que les micro-injections intradermiques (technique « Micro-Botox\* ») réduisent considérablement la production de sébum et affinent le grain de peau.
- Cet effet est dû à l'**inhibition de la libération d'acétylcholine**, qui réduit l'activité des glandes sébacées et diminue la contraction des muscles pilo-érecteurs, responsables de la poussée du sébum vers la surface.



#### PRINCIPAUX AVANTAGES POUR LES PEAUX MIXTES ET/OU GRASSES

##### Moins de poussées et moins d'inflammation :

En contrôlant le sébum, on réduit l'environnement favorable à l'acné.

##### Les cicatrices post-acnéiques sont atténuées :

Il agit comme adjuvant dans le traitement des cicatrices, en aidant à détendre la tension musculaire qui accentue les marques et en favorisant un aspect plus lisse.

## BABY BOTOX\* PRÉCISION, NATUREL ET UNE PEAU PLUS AFFINÉE

- La technique de micro-injection de toxine botulique de type A à des doses plus faibles et réparties de manière stratégique vise à obtenir un effet **naturel, frais et très subtil**, sans altérer l'expression faciale.
- Les doses utilisées sont nettement inférieures à celles du Botox\* conventionnel et sont injectées en plusieurs points superficiels.

## BABY GABA EFFET BOTULINIQUE SANS INJECTIONS

Le GABA (acide gamma-aminobutyrique) est un actif neurocosmétique qui imite l'effet du botox\* de manière topique, rapide et non invasive, sans toxine botulique.

Idéal pour les peaux mixtes et grasses ou à imperfections, grâce à son action :

- **Il affine les pores et réduit le sébum.**
- **Il module la réponse au stress cutané.**
- **Il améliore la texture** et le teint irrégulier.
- Il atténue les marques et procure un aspect **plus uniforme et détendu.**

Une alternative innovante avec un effet « soft botox\* » pour traiter les signes superficiels de manière naturelle.

#### APPLICATIONS DERMATOLOGIQUES ET ESTHÉTIQUES

**LE BOTOX\***  
au-delà de la relaxation musculaire, **réduit la sécrétion sébacée** et améliore la texture de la peau.

**LE GABA**  
utilisé localement en esthétique, détend superficiellement les muscles faciaux fins et peut également agir comme modulateur de l'axe peau-cerveau, réduisant ainsi la réactivité de la peau au stress.

# Que dit la science au sujet du stress, des hormones et de l'acné ?

1

## LE STRESS A UN IMPACT DIRECT SUR LA PEAUX MIXTES ET/OU GRASSES À TENDANCE ACNÉIQUE

- Le stress émotionnel active la production de **cortisol et d'androgènes**, deux hormones clés qui **stimulent les glandes sébacées** et augmentent la production de sébum.
- Il augmente la libération de **cytokines inflammatoires**, contribuant ainsi à aggraver les lésions acnéiques.
- Il altère la **fonction barrière de la peau**, modifie le microbiote et favorise un environnement plus propice aux poussées d'acné.
- Le mode de vie est également affecté : sommeil perturbé, alimentation déséquilibrée, négligence des soins du visage, etc.

Source : Exploring Stress-Induced Mechanisms in Acne Pathogenesis, 2024

2

## LE CORTISOL ET LA PEAU : UNE RELATION AUX EFFETS VISIBLES

- La peau produit ses propres **systèmes hormonaux locaux (CRH, ACTH, cortisol)** en réponse à des stimuli externes ou internes.
- Un **taux élevé de cortisol** affecte :
  - La production de sébum (peau plus grasse, plus de poussées d'acné).
  - L'inflammation chronique (peau plus sensible et rougeie).
  - Le processus de vieillissement (plus de rides et perte de fermeté).
- Le stress modifie également la communication entre les cellules de la peau, altérant ainsi leur fonction immunitaire, vasculaire et régénératrice.

Source : Brain-Skin Connection, Avon R&D, 2014

3

## LES HORMONES FÉMININES ET LEUR RÔLE DANS L'ACNÉ

- Jusqu'à **54 % des femmes adultes** souffrent d'acné au cours de leur vie, et ce n'est pas toujours « uniquement hormonal ».
- L'**excès d'androgènes (testostérone, androstènedione)**, associé à des taux altérés de **cortisol et de prolactine**, contribue au développement de l'acné.
- Ces hormones provoquent :
  - Une augmentation de la sécrétion de sébum.
  - Une altération du renouvellement cellulaire (cellules mortes qui obstruent les pores).
  - Une inflammation persistante.
- L'efficacité des **traitements hormonaux contraceptifs à base de drospirénone** pour stabiliser ces déséquilibres est confirmée.

Source : Evaluation of Hormonal Factors in Acne, 2022

4

## LE CYCLE STRESS-ACNÉ-STRESS : UN CERCLE VICIEUX À BRISER

- L'acné provoque une détresse émotionnelle et cette anxiété **aggrave l'acné**.
- Il est scientifiquement prouvé que le **stress psychologique aggrave les lésions**, perturbe le sommeil et compromet l'observance des traitements.
- De plus, il influence la santé intestinale, ce qui a à son tour des répercussions sur la peau (**axe intestin-cerveau-peau**).
- L'approche idéale est holistique : **soins topiques + soutien émotionnel et gestion du stress**.

Source : The Impact of Psychological Stress on Acne, 2017



NOUVEAU CLEARIST CTX

SKEYNDOR  
CLEARIST®  
CTX

## Skincare nouvelle génération pour peaux mixtes et/ou grasses à tendance acnéique

### SCIENCE AVANCÉE EN FORMULATION

La solution professionnelle pour prendre soin des peaux mixtes et/ou grasses à tendance acnéique, scientifiquement formulée à partir d'une combinaison d'actifs puissants tels que le **Baby Botox® (GABA)** qui aide à améliorer la texture de la peau, à minimiser les pores dilatés, à contrôler la sécrétion sébacée cutanée, et l'**extrait de Tephrosia purpurea** qui contribue à réduire les effets du cortisol sur la peau.

### AVANTAGES DIFFÉRENTIELS

Action à 360° : **régule le sébum, calme l'inflammation**, traite les signes du vieillissement et **équilibre l'impact du stress**.

Textures adaptées aux peaux mixtes et/ou grasses: non comédogènes, fraîches et sensorielles.

### LA GAMME IDÉALE POUR LES JEUNES ET LES ADULTES

Cible jeune (16-25 ans) : acné persistante, peau grasse instable.

Cible adulte (25-55 ans) : poussées hormonales ou dues au stress, signes mixtes d'acné et de vieillissement.

## INSPIRÉE DE LA MÉDECINE ESTHÉTIQUE ET DE LA PSYCHODERMATOLOGIE

Les peaux mixtes et/ou grasses à tendance acnéique ont non seulement besoin d'une régulation du sébum et d'un traitement des poussées, mais elles nécessitent également de prendre en compte le **facteur émotionnel et neurocutané**.

La psychodermatologie révèle comment le **cortisol (hormone du stress)** peut aggraver l'inflammation, favoriser la surproduction sébacée et altérer le microbiote cutané.

### DOUBLE APPROCHE

#### MÉDECINE ESTHÉTIQUE

Les actifs neurorelaxants tels que la toxine botulique, utilisés en médecine esthétique, contribuent à améliorer l'aspect des peaux mixtes et/ou grasses à tendance acnéique.

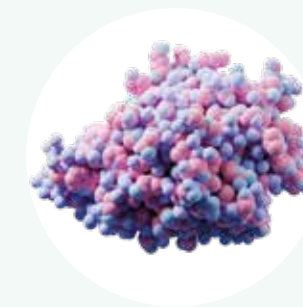

#### BABY GABA (ACIDE GAMMA-AMINOBUTYRIQUE)

Réduction de la production de sébum et contrôle des poussées d'acné.

#### PSYCHODERMATOLOGIE

Les peaux mixtes et/ou grasses, ainsi que les poussées d'acné, sont étroitement liées au stress, aux émotions et à d'autres facteurs psychologiques.

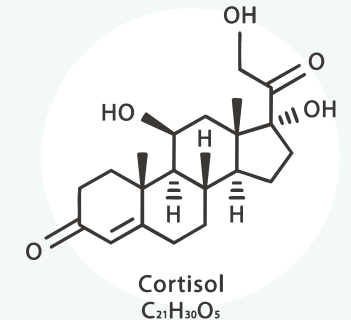

#### CORTISOL CONTROL EXTRAIT DE TEPHROSIA PURPUREA

Action apaisante, anti-inflammatoire, régulatrice.

## INGRÉDIENTS ACTIFS

### AFFINATEURS RÉGULENT LA KÉRATINISATION

**Acide succinique**  
**Acide mandélique**  
Anti-hyperkératinisation

Acides spécifiques pour traiter les peaux grasses et à tendance acnéique. Alternative sûre à l'acide salicylique.

#### EFFET MATIFIANT ET PEAU UNIFORME

**In vivo** (sébumétrie + analyse d'image + score clinique), 60 volontaires asiatiques à la peau grasse (18-35 ans), 28 jours, 2 applications/jour, dose : 2 % de succinique vs 2 % de salicylique et placebo.

Réduit la taille des pores de -9 % (p < 0,1 vs placebo), mieux que l'acide salicylique (-6%). Diminue significativement les papules/pustules de -51 % (p < 0,05 vs placebo), mieux que l'acide salicylique (-17 %).

Réduit le sébum de -41,5 % (p < 0,05 vs placebo et acide salicylique).

**Lens Esculenta**  
(extrait de lentille)  
Anti-parakératosique

#### EFFET SUR LA DIFFÉRENCIATION DES KÉRATINOCYTES DANS LES PORES

**In vivo** (microscopie, 20 volontaires caucasiens à peau grasse et pores dilatés, âge moyen 41 ± 12 ans), 28 jours, 2 applications/jour, dose : 3 % vs placebo.

- Réduit significativement le nombre de cellules nucléées autour des pores de -20,8 % (P = 0,0407), normalisant la kératinisation et réduisant la visibilité des pores.

### ANTIBACTÉRIENS EFFET BACTÉRICIDE

**Acide lévulinique**  
Bactéricide  
Photostimulable

L'acide lévulinique et le lévulinate de sodium sont des précurseurs de l'acide 5-aminolévulinique (ALA, Levulan) et du méthylaminolévulinate (MAOP, Metvix), deux molécules photosensibilisantes appliquées par voie topique pour traiter les troubles acnéiques par thérapie photodynamique (PDT) ou thérapie par lumière bleue [1].

[1]Terapia fotodinámica en piel y estética: procedimiento, materiales y método basado en nuestra experiencia. Cir. plast. iberolatinoam. vol.38 no.3 Madrid jul./sep. 2012.

**Lysat Lactococcus**  
Stimulateur de PAM  
(Peptide  
Antimicrobien)

#### STIMULATION DES PEPTIDES ANTIMICROBIENS ÉPIDERMIQUES

**In vitro** (ELISA, kératinocytes humains, préincubation de 48 h pour LL-37 et 72 h pour  $\beta$ -Defensine-1 ; dose : 3,0 %).

Stimulation de l'expression de la cathelicidine (LL-37, +185 %) et de la  $\beta$ -Defensine-1 (+150 %).

### SÉBORÉGULATEURS ILS RÉGULENT L'HYPERSÉBORRHÉE.

**Zinc PCA**  
**et Sarcosine**  
Inhibiteurs de la 5  
 $\alpha$ -réductase

#### INHIBITION de la 5 $\alpha$ -RÉDUCTASE

**In vitro** (analyse TCL et dosage par radioactivité, fibroblastes humains, incubation 24 h, dose : Zinc PCA (10<sup>-7</sup> M) ou chlorure de zinc (10<sup>-7</sup>M))

- Inhibition significative de l'activité de la 5  $\alpha$ -réductase [-65 % par rapport au contrôle, p < 0,05], l'enzyme clé dans la production de sébum, supérieure à celle du chlorure de zinc, ce qui démontre l'efficacité optimisée grâce à la meilleure pénétration cutanée du PCA.

#### EFFET SUR L'EXPRESSION DE LA 5 $\alpha$ -RÉDUCTASE 1

**In vitro** (RT-PCR, kératinocytes humains normaux provenant d'un donneur de 52ans, incubation 24 h, contrôle positif : gluconate de zinc à 4  $\mu$ g/ml (0,0004 %)) Réduction de l'expression de la 5  $\alpha$ -réductase 1 de -70 % vs -58 % avec le contrôle. Parmi plus de 100 substances testées, l'extrait de sarcosine s'est révélé le plus efficace pour inhiber cette enzyme.

**GABA**  
Effet Baby-Botox\*

Le GABA est un neuroinhibiteur plus doux et plus naturel que le Botox\* et pourrait être une alternative idéale aux séances de « Baby Botox\* » pour traiter les problèmes esthétiques d'origine superficielle, tels que l'amélioration de la texture de la peau et du stress, la réduction des pores et le contrôle de la sécrétion sébacée cutanée [1] sans avoir recours à la toxine botulique.

[1] Botulinum Toxin A in the Management of Acne Vulgaris: Evidence and Recommendations. 2022 Feb. Aesthet Surg J. 16;42(7):507-509.

### APAISANTS ILS RÉDUISENT LE STRESS ET L'INFLAMMATION

**Tephrosia Purpurea**  
Anti-cortisol

#### RÉGULATION DE LA PRODUCTION DE CORTISOL

**In vitro** (ELISA, kératinocytes humains incubés avec 1  $\mu$ M de cortisone, 2 h, doses : 0,5 % et 1 %)

-Agit très rapidement (2 heures), car il inhibe (p<0,05) jusqu'à -70 % la production de cortisol par les kératinocytes à une concentration de 1 %, et jusqu'à -33 % à 0,5 %.

**Bisabolol et**  
**Ext HS soja**  
Anti-médiateurs  
pro-inflammatoires (IL)

- **Bisabolol** : Triterpène anti-inflammatoire naturel issu de la camomille qui aide à réduire les niveaux de cytokine pro-inflammatoire IL-1 déclenchés par Cutibacterium acnes lors des poussées d'acné [1].

[1] Health Benefits, Pharmacological Effects, Molecular Mechanisms, and Therapeutic Potential of  $\alpha$ -Bisabolol. Nutrients. 2022 Mar. 25;14(7):1370.

- **Extrait hydrosoluble de soja** : Protéines, glycoprotéines et polysaccharides du soja qui aident à contrer les effets irritants des traitements à base de tréтиноïne et de vitamine A orale [1,2].

[1]Modulación en la expresión génica relacionada con el ácido retinoico y efectos fotoprotectores en queratinocitos. Int J Cosmet Sci. 2013 Apr;35(2):136-42.  
[2] Hiperplasia epidérmica inducida por retinoides en cultivo de piel humana: inhibición con extracto de soja e isoflavonas de soja. Exp Mol Pathol. 2004 Dec;77(3):176-83.



Soins à domicile

SKEYNDOR  
**CLEARIST**<sup>®</sup>  
CTX

# PURIFYING CLEANSING FOAM

Mousse nettoyante formulée pour l'hygiène quotidienne des peaux à tendance acnéique, séborrhéique et kératinisée.

Formule exfoliante anti-impuretés. Elle déloge les résidus qui obstruent les pores et favorisent la prolifération des impuretés.

## INGRÉDIENTS ACTIFS

Acide mandélique, glycolique et lévulinique, bétaine. [AHA (3,0 %), pH  $\geq$ 4,0].

## PRINCIPAUX BIENFAITS

- Nettoie la peau en profondeur.
- Action anti-impuretés.
- Élimine les brillances.
- Empêche l'obstruction des pores.

## TYPES DE PEAU

Peaux mixtes et/ou grasses à tendance acnéique et/ou kératinisées.  
Convient aux peaux jeunes et adultes.

## FORMAT

150 ml



# 100%

des utilisateurs affirment que :

- **La peau est nettoyée en profondeur sans être desséchée.**
- **Un effet matifiant immédiat est obtenu.**
- **L'excès de sébum et la sensation de peau grasse sont éliminés.**

Test d'utilisation sous contrôle dermatologique : 21 vol., âges [18-35 ans] (81 %) et [36-55 ans] (19 %). Degré d'acné : I (38 %) et II (52 %) & et III (10 %). 5 semaines de produits à domicile et 2 traitements professionnels.



# 100 %

confirment que :

- Il matifie la peau dès la première application.
- Il améliore la fermeté et l'élasticité de la peau et la laisse plus purifiée.

# 95 %

confirment qu'après une utilisation continue :

- L'excès de sébum est contrôlé.

## MATTIFYING GBX BOOSTER

Booster sébum-normalisant pour matifier l'aspect gras et brillant des peaux séborrhéiques à tendance acnéique. **Enrichi en GABA**, pour un effet sébum-réducteur similaire à celui du Baby Botox\*.

### INGRÉDIENTS ACTIFS

Acide aminobutyrique (Baby GABA), lévulinique, zinc PCA, sarcosine.

### PRINCIPAUX BIENFAITS

- Régule la production de sébum sans dessécher la peau, avec un effet Baby Botox\*.
- Élimine les impuretés de la peau.
- Aide à contrôler la brillance.
- Prévient l'apparition de l'acné.

### TYPES DE PEAU

Peaux mixtes et/ou grasses à tendance acnéique.  
Convient aux peaux jeunes et adultes.

### FORMAT

30 ml



# EXFOLIATING CARE LOTION

Lotion préparatrice multifonction pour les peaux à tendance acnéique, séborrhéique et kératinisée. Action exfoliante progressive et astringente, qui affine l'aspect des pores dilatés et atténue les marques des peaux acnéiques.

**Action anti-cortisol**, pour réduire les effets esthétiques du stress quotidien sur la peau.

## INGRÉDIENTS ACTIFS

Acide glycolique, mandélique, succinique, gluconolactone, Tephrosia Purpurea, Lens Esculenta. [AHA (10,0 %), pH  $\geq$ 3,5].

## PRINCIPAUX BIENFAITS

- Réduit les pores.
- Atténue les marques et les imperfections.
- Effet anti-stress.
- Action exfoliante quotidienne.

## TYPES DE PEAU

Peaux mixtes et/ou grasses à tendance acnéique et/ou kératinisée. Convient aux peaux jeunes et adultes.

## FORMAT

100 ml

RÉGULATEUR  
DE CORTISOL



100 %  
confirment que :

- Affine les pores visibles.

La peau est plus détendue et plus lisse.

95 %  
confirment :

- Une diminution des points noirs.

89 %  
considèrent que :

- Elle atténue l'apparence des marques et des cicatrices et aide à contrôler l'apparition de nouvelles poussées.



# 100%

confirment :

- Rééquilibre, apaise la peau et la laisse plus mate.

# 95%

des utilisateurs confirment que :

- Hydrate la peau.

## MATTIFYING BALANCE GEL-EMULSION

Gel-émulsion rééquilibrant la barrière cutanée et le microbiome cutané afin de prévenir l'apparition d'imperfections sur les peaux séborrhéiques à tendance acnéique. Apaise et normalise les rougeurs et la desquamation provoquées par les traitements anti-acnéiques tels que les acides ou la vitamine A orale, sans graisser la peau.

### INGRÉDIENTS ACTIFS

Extrait HS Soja, lysat de Lactococcus, Bisabolol, Vit. B3 (niacinamide) et Vit.E

### PRINCIPAUX BIENFAITS

- Rééquilibre le microbiome cutané.
- Effet apaisant et anti-inflammatoire.
- Normalise la texture de la peau agressée par les acides et les rétinoïdes.
- Renforce les défenses naturelles de la peau.

### TYPES DE PEAU

Peaux mixtes et/ou grasses à tendance acnéique.  
Convient aux peaux jeunes et adultes.

### FORMAT

50 ml





## INSTANT CORRECTING GEL

Gel à séchage rapide pour traiter efficacement l'aspect des signes liés aux peaux à tendance acnéique. Il laisse un film invisible à l'action exfoliante ciblée sur les boutons ou les impuretés, afin d'accélérer leur élimination sans laisser de traces.

### INGRÉDIENTS ACTIFS

Hamamélis, mandélique, succinique [AHA] (6,0 %), pH  $\geq$  3,5], éthanol ( $\leq$  30 %).

### PRINCIPAUX BIENFAITS

- Réduit la taille des boutons.
- Effet asséchant rapide.
- Exfolie la peau en douceur.

### TYPES DE PEAU

Peaux mixtes et ou grasses à tendance acnéique.  
Convient aux peaux jeunes et adultes.

### FORMAT

10 ml



# 100%

considèrent que :

- **Il réduit les rougeurs et/ou les gonflements et aide à faire disparaître les boutons plus rapidement.**

# 95%

confirment que :

- **Le bouton sèche rapidement.**

# SKEYNDOR CLEARIST® CTX

## Traitement en cabine

Traitement professionnel en **3 étapes** pour les peaux mixtes et/ou grasses à tendance acnéique, **pouvant être associé à la PHOTOTHÉRAPIE LED**. Il purifie, contrôle l'excès de sébum et régule les niveaux de cortisol dans la peau.



### MATTIFYING CLAY MASK

Masque à l'argile professionnel pour matifier les peaux séborrhéiques à tendance acnéique. À base d'argile verte, il apaise et élimine naturellement le sébum et les impuretés de la peau, sans l'agresser ni laisser de brillance.

#### Ingrédients actifs :

Argile verte (Illite), amidon de maïs modifié, zinc PCA, Bisabolol.

#### Principaux bienfaits :

- Nettoie la peau et élimine l'excès de sébum.
- Aide à resserrer et à réduire l'apparence des pores.
- Effet anti-inflammatoire.

**Format :** Tube 200 ml  
(10 traitements)



### PURIFYING B-LIGHT GEL MASK

Masque gel professionnel pour purifier les peaux séborrhéiques à tendance acnéique. Il assainit la peau et affine l'aspect des pores dilatés. Enrichi en GABA, pour un effet sébum-réducteur similaire à celui du Baby Botox®. Renforcez ses bienfaits grâce à la photothérapie à la lumière bleue.

#### Ingrédients actifs :

Acide aminobutyrique (Baby GABA), lévulinique, hyaluronique, Lens Esculenta, sarcosine.

#### Principaux bienfaits :

- Réduit les pores.
- Contrôle l'excès de sébum avec effet Baby Botox®.
- Purifie la peau en profondeur.

**Format :** Tube 150 ml  
(10 traitements)



### BALANCING CARE R-LIGHT CONCENTRATE

Concentré professionnel pour réparer la barrière cutanée et le microbiome des peaux séborrhéiques ou kératinisées à tendance acnéique. Formulé pour atténuer les effets esthétiques du stress quotidien et d'autres agents agressifs tels que les exfoliants acides ou la vitamine A orale.

Renforcer ses bienfaits grâce à la photothérapie à la lumière rouge.

#### Ingrédients actifs :

Tephrosia Purpurea, Enteromorpha Compressa, Extrait HS Soja, Lysat de Lactococcus, Vitamine B3 (niacinamide), Bêta-Glucane.

#### Principaux bienfaits :

- Régénération et réparation de la peau.
- Équilibre le microbiome cutané.
- Effet anti-stress.

**Format :** Bouteille 40 ml  
(10 traitements)

## PHOTOTHÉRAPIE COSMÉTIQUE DYNAMIQUE LED

SKEYNDOR  
DERMALED  
» XPERT

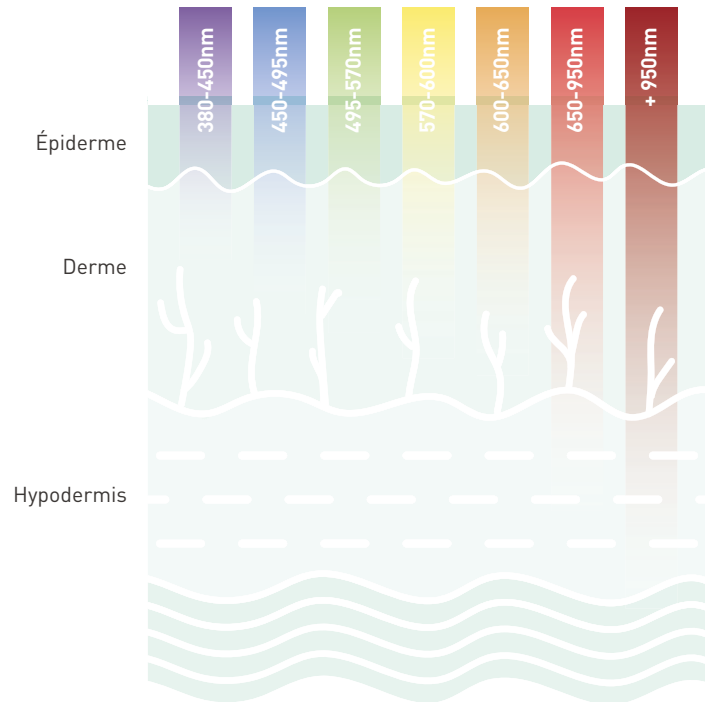

### SKEYNDOR DERMALED XPERT

Traitement cosmétique par photothérapie LED qui émet 7 ondes lumineuses différentes et permet de traiter diverses affections cutanées.

Il s'agit d'un traitement non invasif : la lumière pénètre dans la peau et stimule l'activité cellulaire, la production de collagène et le métabolisme.

Il s'adapte facilement à tout type de peau et ne provoque aucune gêne, ni douleur, ni brûlure.

Il s'agit d'un produit polyvalent et compatible avec d'autres traitements cosmétiques.

## EN QUOI CONSISTE LE TRAITEMENT?

Le traitement CLEARIST CTX, associé à l'appareil SKEYNDOR DERMALED XPERT, utilise la lumière bleue et la lumière rouge pour traiter les peaux mixtes et/ou grasses à tendance acnéique :

### LUMIÈRE BLEUE (415-480 NM) PÉNÉTRATION SUPERFICIELLE

Elle a un effet bactéricide, idéal pour le traitement de l'acné et de ses problèmes inflammatoires.

**Propriétés :** Antibactérienne

**Effet :** Elle est particulièrement efficace dans le traitement de l'acné grâce à sa capacité de détruire les bactéries *Propionibacterium acnes* (P. acnes) responsables de nombreux types d'acné.



### LUMIÈRE ROUGE (630-660 NM) PÉNÉTRATION PROFONDE

Elle émet une longueur d'onde longue pour pénétrer profondément dans la peau.

**Propriétés :** Anti-inflammatoire et réparatrice.

**Effet :** Elle réduit les cicatrices et les marques d'acné, réduit l'inflammation, favorise la régénération cellulaire, active la formation de collagène et d'élastine, améliore la circulation et favorise la cicatrisation de la peau.



## DES RÉSULTATS CLINIQUES VISIBLES

La nouvelle gamme **CLEARIST CTX** a été testée sous contrôle dermatologique et ophtalmologique.

Une étude clinique a été menée afin d'évaluer la tolérance cutanée et l'efficacité comédolytique sur un total de 21 volontaires (femmes et hommes, jeunes et adultes) ayant une peau mixte et/ou grasse à tendance acnéique.

Les volontaires ayant participé à cette étude confirment l'efficacité des produits et sont satisfaits des résultats visibles après le traitement.

# 100%

des utilisateurs ayant la peau grasse confirment que le traitement :

- **Équilibre la peau et réduit son excès de sébum.**
  - **Matifie et uniformise le teint.**
  - **Aide à réduire les pores visibles.**
  - **Détend et purifie la peau.**

# 95%

confirment qu'après le traitement :

- **La peau présente moins de comédons et de boutons.**
- **La peau réagit mieux au stress.**



## RÉSULTATS VISIBLES

Les études ont révélé des résultats statistiquement significatifs après le traitement **CLEARIST CTX** utilisant des produits à domicile et en cabine.

## Effet anti-comédons

RÉDUCTION DE  
**-42%** DES ÉLÉMENTS  
RÉTENTIONNELS

## Effet anti-boutons

RÉDUCTION DE  
**-63%** DES ÉLÉMENTS  
INFLAMMATOIRES



**TEST D'UTILISATION SOUS CONTRÔLE DERMATOLOGIQUE :**  
21 vol., âges [18-35 ans] (81 %) et [36-55 ans] (19 %). Degré d'acné : (38 %) et II (52 %) et III (10 %). 5 semaines de produits à domicile et 2 traitements professionnels avec l'équipe SKEYNDOR DERMALED XPERT. Images avant et après. Système d'analyse cutanée VISIA®

# Effet bactéricide

RÉDUCTION DE  
**-25 %** DE LA QUANTITÉ  
DE PORPHYRINES

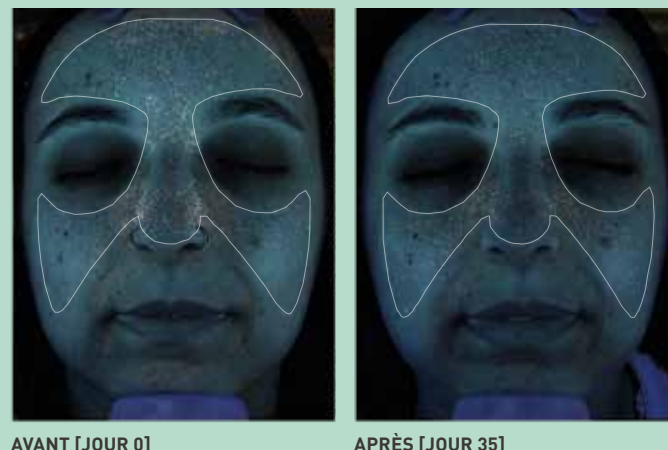
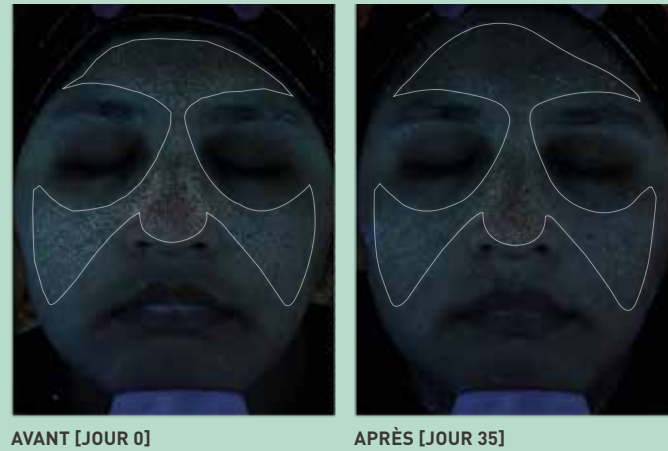

# Effet séborégulateur

RÉDUCTION DE  
**-73 %** DU NOMBRE ET DE L'ACTIVITÉ DES GLANDES SÉBACÉES

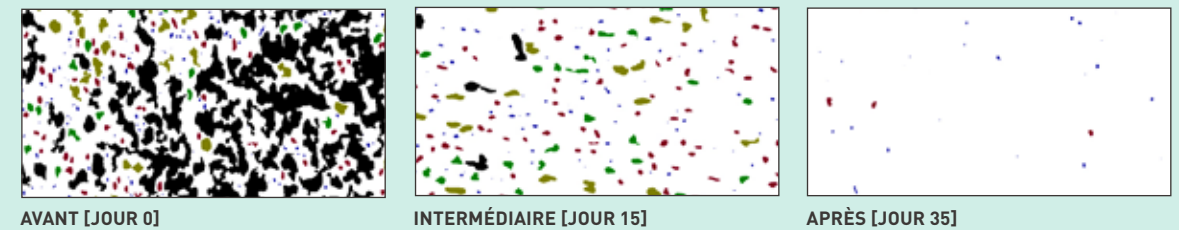
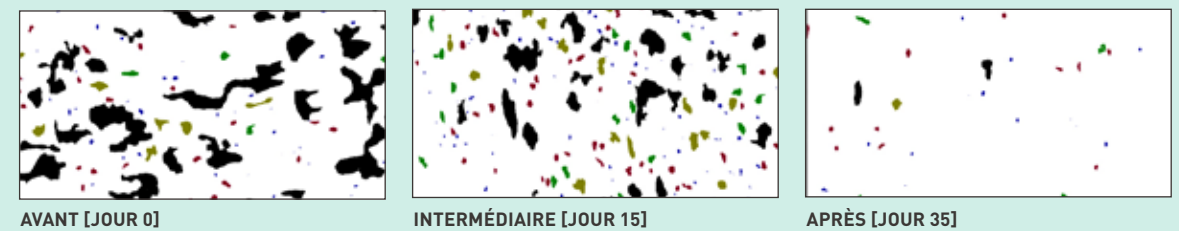
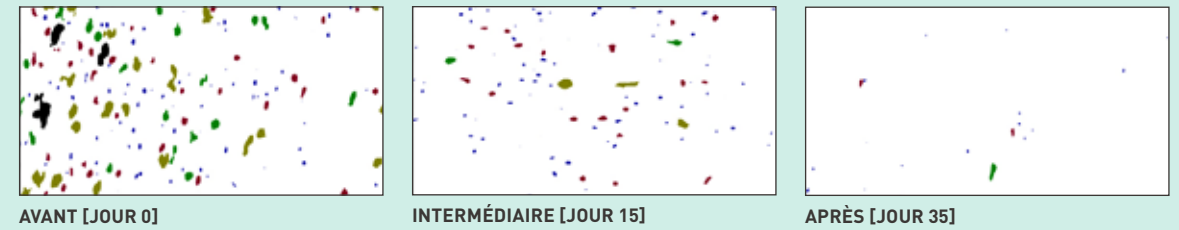

TEST D'UTILISATION SOUS CONTRÔLE DERMATOLOGIQUE : 21 vol., âges [18-35 ans] (81 %) et [36-55 ans] (19 %). Degré d'acné : I (38 %) et II (52 %) & et III (10 %). 5 semaines de produits à domicile et 2 traitements professionnels avec l'équipe SKEYNDOR DERMALED XPERT. Images avant et après. Système d'analyse cutanée VISIA® [Filtre polarisé]

TEST D'UTILISATION SOUS CONTRÔLE DERMATOLOGIQUE : 21 vol., âges [18-35 ans] (81 %) et [36-55 ans] (19 %). Degré d'acné : I (38 %) et II (52 %) & et III (10 %). 5 semaines de produits à domicile et 2 traitements professionnels avec l'équipe SKEYNDOR DERMALED XPERT. Images avant et après : Système d'analyse cutanée VISIOSCAN® VC 20 PLUS + SEBUFIX®

# SKEYNDOR

SCIENCE creates BEAUTY®

## SIÈGE SOCIAL DE SKEYNDOR

Navas de Tolosa, 148  
08223 Terrassa - Barcelona  
Tél. +34 902 181 514

## SKEYNDOR BARCELONA

Mallorca, 268  
08037 Barcelona  
Tél. +34 932 282 442

## SKEYNDOR MADRID

Calle de Don Ramón de la Cruz, 17  
28001 Madrid  
Tél. +34 915 281 900

[www.skeyndor.com](http://www.skeyndor.com)



Ce matériel et toutes les activités menées par SKEYNDOR sont totalement conformes aux ODD [Objectifs de développement durable].



Il convient de souligner que ce catalogue est imprimé sur du papier recyclé. Si vous n'en avez plus besoin, jetez-le dans un conteneur bleu. Merci beaucoup.

2240CT/ FR

