

# Global Lift

[ProGEN-in]



## SKEYNDOR

SCIENCE creates BEAUTY®

### SKEYNDOR HEADQUARTERS

Navas de Tolosa, 148 · 08223 Terrassa (Barcelona)  
Tel. +34 902 181 514

### SKEYNDOR BARCELONA

Mallorca, 268 · 08037 Barcelona  
Tel. +34 932 282 442

### SKEYNDOR MADRID

Don Ramón de la Cruz, 17 · 28001 Madrid  
Tel. +34 915 281 900

[www.skeyndor.com](http://www.skeyndor.com)



Dieses Material und alle von SKEYNDOR entwickelten Aktivitäten sind vollständig auf die SDGs (Ziele nachhaltiger Entwicklung) abgestimmt.



Denken Sie daran, dass dieser Katalog aus Recyclingpapier hergestellt ist. Wenn Sie ihn nicht verwenden, entsorgen Sie ihn bitte in der blauen Tonne. Vielen Dank.

5145CT6E





**SKEYNDOR**

SCIENCE creates BEAUTY®

## Global Lift

[ProGEN-in]

UMFASSENDES  
KOSMETISCHES LIFTING  
MIT DEM EFFEKT DER  
**NEUDEFINITION DER  
GESICHTSKONTUREN**

GESICHTSOVAL - HALS UND DEKOLLETÉ  
DOPPELKINN



SKEYNDOR

Global Lift  
[ProGEN-in]

V-SHAPE  
CONTOURING MASK  
Face & Neck

1. Apply the cream to the face and neck...  
2. Apply the cream to the face and neck...  
3. Apply the cream to the face and neck...  
4. Apply the cream to the face and neck...  
5. Apply the cream to the face and neck...  
6. Apply the cream to the face and neck...  
7. Apply the cream to the face and neck...  
8. Apply the cream to the face and neck...  
9. Apply the cream to the face and neck...  
10. Apply the cream to the face and neck...



# Global Lift

[ProGEN-in]

UMFASSENDES KOSMETISCHES  
LIFTING MIT DEM EFFEKT DER  
**NEUDEFINITION DER  
GESICHTSKONTUREN**

---

**GESICHTSOVAL - HALS UND DEKOLLETÉ - DOPPELKINN**

## **GLOBAL LIFT [ProGEN-in]**

Die spezielle Anti-Ageing-Linie, die das Gesicht neu definiert und der Schwerkraft entgegenwirkt. Die ideale Behandlung zur Wiederherstellung des Volumens des Gesichtsovals und Glättung des Doppelkinns der reifen Haut.

# Die Technologie (ProGEN-in)



EXKLUSIVE VON SKEYNDOR®  
ENTWICKELTE TECHNOLOGIE  
AUF DER GRUNDLAGE DER  
ANTI-SENESZENZ-MARKERTHERAPIEN

Eine globale Anti-Aging-Technologie mit **Progerin**, ein zelluläres Alterungsindikator-Protein, dessen Konzentration im Zellkern eine Schätzung des biologischen Alters (Gesundheit) der Zellen ermöglicht.

Das Ziel ist es, die **Funktionalität** von Zellen mit verlangsamtem Stoffwechsel zu verbessern, die dafür verantwortlich sind, dass das Gewebe an Dicke, Festigkeit und Elastizität verliert, wie dies bei reifer und/oder lichtgealterter Haut der Fall ist.

**Global Lift**  
[ProGEN-in]

# Wirkstoffe

DIESE TECHNOLOGIE BASIERT AUF DER WIRKUNG VON DREI SPEZIFISCHEN WIRKSTOFFEN:

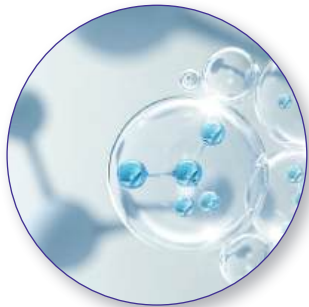

## BIOMIMETISCHES ELAFINPEPTID

Ein Enzyminhibitor mit Anti-Progerin- und Anti-Elastase-Aktivität, der die Gewebeerschaffung reifer Haut bekämpft.



## MENYANTHES TRIFOLIATA-EXTRAKT

Leistungsstarkes Antioxidans der neuen Generation, das das zelluläre Kapital von Vitamin C schützt, einem wichtigen Kofaktor für die Verbesserung der Qualität und Quantität des Kollagens in der Haut.



## $\alpha$ -GLUCANE UND RHAMNOGALACTURONAN AUS SCHWARZEM PFEFFER (Piper nigrum)

Moleküle, die in der tiefen - retikulären - Dermis wirken, um die mechanischen Eigenschaften (Stützung) der Haut zu verbessern, insbesondere bei vorzeitig lichtgealterter Haut.

# Die Behandlung in der Kabine

## ANTI- SCHWERKRAFT- LIFTINGPROGRAMM



**4 SITZUNGEN**

**EMPFOHLENES ALTER**

ab 35 Jahren.

**HAUTMERKMALE**

Reife Haut mit mangelnder Festigkeit, Erschlaffung, Konturverlust des Gesichtsvolumens und Falten.

**Global Lift**  
[ProGEN-in]



### AKTIVIERUNGSGEL HAUTSTRAFFUNG

Nicht fettendes, weichmachendes Gel zur Erleichterung der Gesichtsmassage in der Kabine mit straffenden und festigenden Eigenschaften.

**WIRKSTOFFE:** Menyanthes trifoliata, Chlorella vulgaris, probiotisches Lysat, Aminosäuren.



### ANTI-SCHWERKRAFT-SERUM

Serum zur Erzielung eines globalen Lifting-Effekts, der die Haut strafft. Speziell entwickelt zur Behandlung von schlaffer, reifer und vorzeitig fotogealterter Haut. Mit Kollagen-Hydrolysat und organischem Silizium zur Verstärkung der hautunterstützenden Eigenschaften.

**WIRKSTOFFE:** Biomimetisches Elafinpeptid, Schwarzer-Pfeffer, Kollagen, organisches Silizium.



### LIFTINGMASKE

Lifting-Maske für Gesicht und Hals mit faltenglättender Wirkung. Das Patch-Format ermöglicht es, ein spektakuläres, unmittelbar straffendes Ergebnis auf professionelle und effektive Weise zu erzielen.

**WIRKSTOFFE:** Hefelysat, Centella asiatica, Aloe Vera.



### CREME REDEFINITION

Creme für Gesicht und Hals auf Basis der **Anti-Aging-[ProGEN-in]-Technologie**. Kosmetik der neuesten Generation für einen globalen Straffungseffekt und zur Wiederherstellung des Gesichtsvolumens.

**WIRKSTOFFE:** [proGEN- in]<sup>1</sup>-Technologie, Alaria-Algenextrakt, Lupinenextrakt.

# Die Behandlung zuhause



Global Lift  
[ProGEN-in]

# ELIXIR REDEFINITION GESICHT UND HALS



## DIE KRAFT VON 3 KOMBINIERTEN SEREN:

- Lifting-Serum.
- Anti-Aging-Serum.
- Serum mit perleszenter Wirkung.

## STRAFFENDE ANTI-FALTEN-BEHANDLUNG, KORREKTUR DES HAUTTONS

Elixier für Gesicht und Hals auf der Basis der [ProGEN-in]-Anti-Aging-Technologie für einen allgemeinen Lifting-Effekt und die Wiederherstellung des Gesichtsvolumens.

## SICHTBARE ERGEBNISSE

- Intensive straffende Wirkung.
- Definiert die wichtigsten Punkte der Gesichtskonturen neu.
- Bekämpft die sichtbaren Zeichen der Hautalterung.
- Unterstützt die Hautkorrektur.

## WIRKSTOFFE

[ProGEN-in]-Technologie, Glyco-Fluid-Spannungssubstanzen, straffendes Lipopeptid gegen Falten, Vitamin-C-Derivat, Hyaluronsäure.

## ALLE HAUTTYPEN

Präsentation: 30ml.

# LIFT CONTOUR FACE & NECK CREAM

## STRAFFENDE, NEU DEFINIERENDE ANTI-FALTEN- BEHANDLUNG

Crème für Gesicht und Hals auf der Basis der [ProGEN-in]-Anti-Aging-Technologie für einen globalen straffenden Effekt und die Wiederherstellung des Gesichtsvolumens.

## SICHTBARE ERGEBNISSE

- Lifting-Effekt.
- Strafft die Haut und reduziert Falten.
- Fördert die Wiederherstellung des Volumens der jungen Haut.

## WIRKSTOFFE

[ProGEN-in]-Technologie, Alaria-Algenextrakt, Lupinenextrakt.



## HAUTTYP

- **Trockene Haut:** reichhaltige und schmelzende Textur.
  - **Normale bis Mischhaut:** leichtere, nicht fettende Textur.
- Präsentation: 50 ml.

# LIFT DEFINITION EYE CONTOUR C



## **STRAFFENDE, REDEFINIERENDE, ANTI-FALTEN-, ENTSTAUENDE UND DREIFACH ORBIKULAR WIRKENDE BEHANDLUNG**

Augenkontur-Creme mit [ProGEN-in]-Anti-Aging-Technologie, die Wirkstoffe mit progressiver Straffungswirkung mit Wirkstoffen gegen Tränensäcke und dunkle Augenringe kombiniert.

## **SICHTBARE ERGEBNISSE**

- Strafft die Haut und reduziert Falten.
- Mindert Tränensäcke und dunkle Ringe unter den Augen.
- Entstaut Augenlider und Tränensäcke.

## **WIRKSTOFFE**

[ProGEN-in]-Technologie, Alaria-Algenextrakt, Buchweizen, straffendes Anti-Falten-Lipopeptid.

## **ALLE HAUTTYPEN**

Präsentation: 15ml.

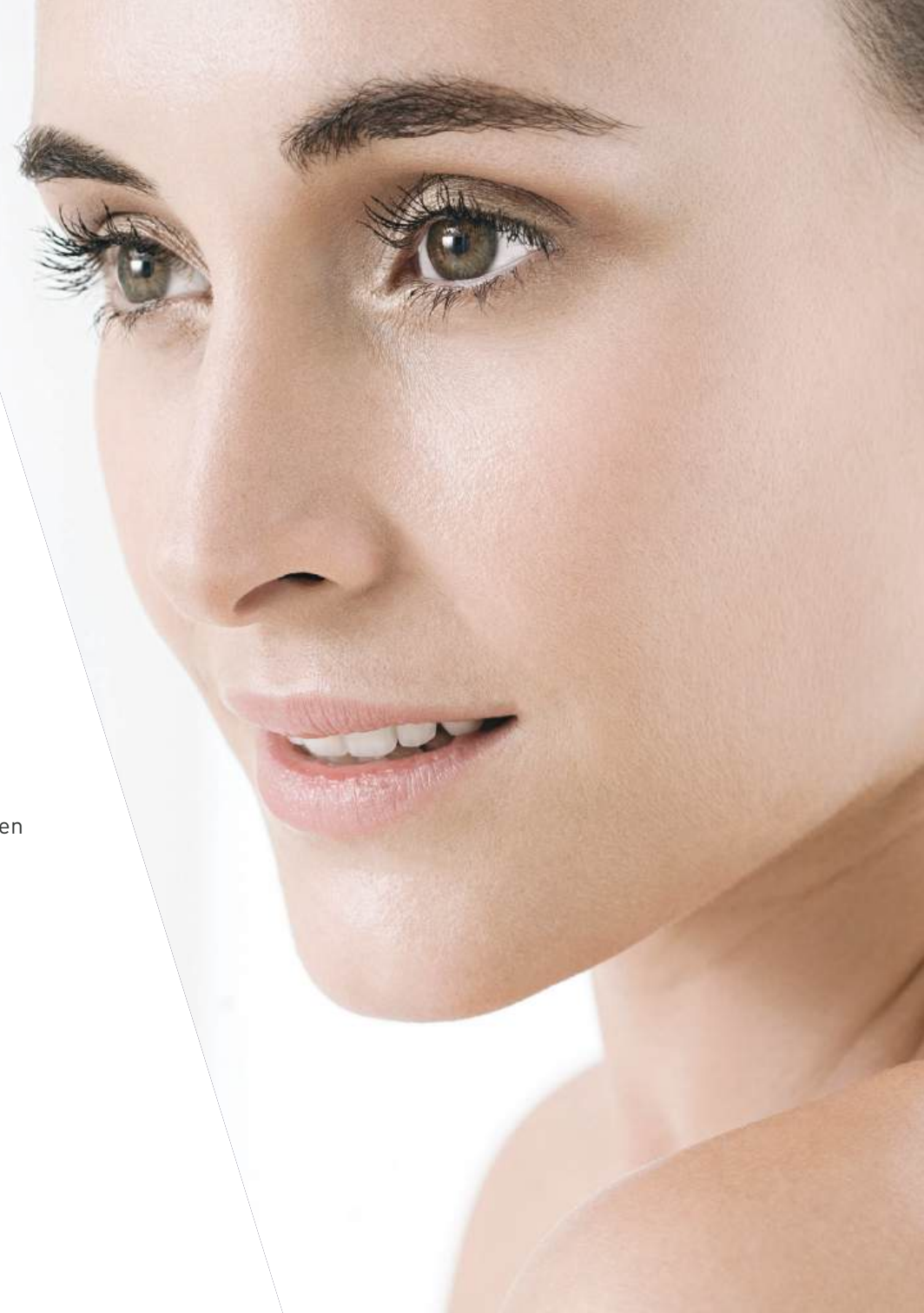

# WIR FORDERN DIE SCHWERKRAFT HERAUS

TAG- UND NACHTBEHANDLUNG  
**15** TAGE

FÜR HALS,  
DOPPELKINN  
UND DEKOLLETÉ



>>>>>1  
SERUM

>>>>>2  
CREME

MASKE



NEU

# Global Lift

[ProGEN-in]

## V-SHAPE LIFTING HOME CARE



**15-TÄGIGE MORGEN- UND NACHTBEHANDLUNG**  
FÜR HALS, DOPPELKINN UND DEKOLLETÉ AUF BASIS  
DER [ProGEN-in]-ANTI-AGING-TECHNOLOGIE MIT  
LIFTING-EFFEKT UND STRAFFENDER ANTI-AGING-  
WIRKUNG

### VORTEILE:

- Straffende Wirkung und sofortiger Lifting-Effekt.
- Festigende Wirkung: Definiert die Haut von Hals und Dekolleté neu.
- Faltenreduzierung: Minimiert das Erscheinungsbild von Linien und Falten.
- Volumenreduktion des Doppelkinns.
- Verringert den Einfluss der Schwerkraft.

NEU

# V-SHAPE LIFTING HOME CARE



FÜR HALS,  
DOPPELKINN  
UND  
DEKOLLETÉ

TAG- UND  
NACHTBEHANDLUNG

15  
TAGE

## SCHRITT 1

# V-SHAPE ANTI-GRAVITY SERUM

LIFTING-EFFEKT



HALS UND DEKOLLETÉ

**ANTI-SCHWERKRAFT-SERUM  
MIT LIFTING-EFFEKT ZUR NEUDEFINIERUNG  
DER KONTUREN VON HALS UND DEKOLLETÉ:**

- Sofortiger Straffungseffekt, festigt die Haut mit *Flash*-Effekt.
- Verringert den Einfluss der Schwerkraft.
- Begrenzt die Erschlaffung und das Absacken der Haut.
- Definiert die Konturen von Hals, Dekolleté und Gesichtskonturen neu.
- Reduziert vertikale und tiefe durch den Verlust der Festigkeit entstandene Falten.

## WIRKSTOFFE

- **[ProGEN-in]**-Technologie (kombiniert mit Creme), Glyco-Fluid-Spannungssubstanzen + hydrolysiertes Sojaprotein und Gummi arabicum, Currybaumextrakt, probiotisches Lysat, Aminosäuren.

ALLE HAUTTYPEN

Präsentation: 30mL.

## SCHRITT 2

# V-SHAPE ANTI-GRAVITY CREAM

ANTI-AGING-EFFEKT



HALS UND DEKOLLETÉ

**ANTI-FALTEN-CREME**  
FÜR EINE STRAFFENDE WIRKUNG, DIE DIE ZEICHEN DER  
TECHNOLOGISCHEN ALTERUNG AN HALS UND DEKOLLETÉ  
GLÄTTET

- Lang anhaltende straffende Wirkung.
- Strafft die Haut mit Flash-Effekt und antioxidativer Wirkung.
- Unterstützt die Reduzierung von Falten an Hals und Dekolleté, die durch den Verlust der Hautfestigkeit entstehen.
- Gleicht reife Haut aus.
- Bekämpft das Text-Hals-Syndrom.

### WIRKSTOFFE

- **[ProGEN-in]**-Technologie (kombiniert mit Serum), Extrakte von Mönchsfrucht (Luo Han Guo), Jambú, Hafer, Menyanthes, Alaria-Algen, Lupine und afrikanischem Ingwer, hoch absorbiertes Vitamin-C-Derivat.

### ALLE HAUTTYPEN

Präsentation: 30ml.

# V-SHAPE CONTOURING MASK

STRAFFUNGSEFFEKT



HALS UND DOPPELKINN

**KOMPRIERENDE HYDROGEL-MASKE**  
FÜR GESICHTSKONTUREN UND KINN  
MIT STRAFFENDER WIRKUNG, DIE DIE  
OVALE SILHOUETTE VERSCHLANKT  
UND DAS ERSCHEINUNGSBILD EINES  
DOPPELKINNS REDUZIERT



- Reduzierung des Doppelkinns.
- Sofortiger Straffungs- und Lifting-Effekt.
- Hilft, das Oval des Gesichts zu definieren.

### WIRKSTOFFE

- Glucan, Hyaluronsäure, Kollagen, Guaven- und Luffa-Extrakte, Pro-Vit A und E.

### ALLE HAUTTYPEN

Präsentation: 1 Stk.

# Das Ritual V-SHAPE LIFTING HOME CARE

BEHANDLUNGS-  
BEGINN



TAG 1



SERUM + CREME auftragen,  
morgens und abends,  
15 Tage lang.



V-SHAPE-Maske  
auftragen  
1 Mal pro Woche.

BEHANDLUNGS-  
ENDE



TAG 15

TAG- UND  
NACHTBEHANDLUNG

15  
TAGE

## SPEZIFISCHES RITUAL FÜR OPTIMALE ERGEBNISSE:

- Das Serum und die Creme 15 Tage lang zweimal täglich **morgens und abends** auftragen.
- Einmal **pro Woche** die **V-Shape-Maske** nach dem Serum und vor der Creme auftragen.

Es ist wichtig, dass die Maske während der **20- bis 25-minütigen Einwirkzeit** gut am Kinn haften bleibt.



ENTDECKEN SIE DAS ANWENDUNGSRITUAL  
V- SHAPE LIFTING HOME CARE

## SCHRITT 1

# V-SHAPE ANTI-GRAVITY SERUM

HALS UND DEKOLLETÉ



### LIFTING-EFFEKT

JEDEN TAG / TAG UND NACHT 

Eine kleine Menge mit dem Handrücken auf den gesamten Hals auftragen.

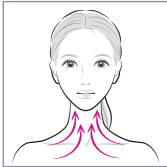

**Einarbeiten** des Produkts vom Halsansatz zum Kiefer hin.



**Drainieren:** Sanfte, glättende Bewegungen an der Seite des Halses und pumpende Bewegungen am Halsansatz durchführen. Von den Ohren an der Seite des Halses hinunter zu den Schlüsselbeinen arbeiten.



**Reduzieren:** Das Doppelkinn mit den Fingerknöcheln mobilisieren und an den Seiten fortfahren. Den Bereich des Doppelkinns bearbeiten, um das Fett abzubauen und zu den Seiten zu verlagern.



**Modellieren:** Nacken-Mikrolager, von der Mitte zu den Seiten entlang des gesamten Unterkiefers.

Den Vorgang mehrmals abwechselnd auf der rechten und linken Seite wiederholen.

## SCHRITT 2

# V-SHAPE ANTI-GRAVITY CREAM

HALS UND DEKOLLETÉ



### ANTI-AGING-EFFEKT

JEDEN TAG / TAG UND NACHT 

Eine kleine Menge der Creme mit abwechselnden sanft glättenden Bewegungen auf Hals und Dekolleté auftragen.

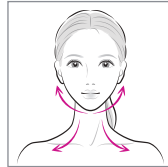

Eine Hand geht vom Kinn entlang des gesamten Kiefers zu den Ohren, über die Mitte des Halses und mit sanft streichenden Bewegung über das Dekolleté.



**Strecken:** Allgemeine Streckung des Halses nach den Seiten. Den Hals mit beiden Händen anfassen und die Haut zu den Seiten hin formen.

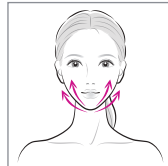

**Straffen:** Mit dem Zeige- und Mittelfinger das Doppelkinn anziehen, um die Haut zu straffen und den Hals zu formen.

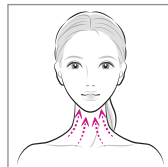

**Aktivieren:** Perkussion/ Nackenvibration. Mit beiden Händen mit den Fingern insbesondere das Doppelkinn bearbeiten.

Den Vorgang mehrmals abwechselnd auf der rechten und linken Seite wiederholen.

# V-SHAPE CONTOURING MASK

HALS UND DOPPELKINN



### STRAFFUNGSEFFEKT

1 MAL PRO WOCHE

Vor dem Auftragen der Maske eine **GESICHTSGYMNASTIK** durchführen, um **Spannungen zu lösen:**



Arbeiten Sie mit den Fingern auf der Rückseite des Nackens, um **die Muskeln und die Verspannungen der Halswirbelsäule zu entspannen.**



**Mit dem Hals** Kreisbewegungen durchführen: Den Kopf von rechts nach links und andersherum drehen.

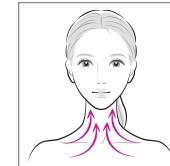

Mit dem Blick zur Decke, **den Hals wie bei einem Kuss recken**, um die Muskeln zu dehnen und zu entspannen.

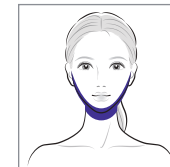

Nach dem Serum die **V-SHAPE CONTOURING-MASKE** auf die Doppelkinnpartie auftragen, 20 - 25 Minuten einwirken lassen und abnehmen.

Anschließend die **V-SHAPE ANTI-GRAVITY CREAM** auftragen.

# Erwiesene Ergebnisse

REIFE ZELLEN (66 JAHRE)

**REDUZIEREN IHRE MARKERWERTE**

AUF DAS NIVEAU VON 30 JAHRE JÜNGEREN ZELLEN.

In-vitro-Test der Progerin-Produktion in menschlichen Keratinozyten<sup>1</sup>

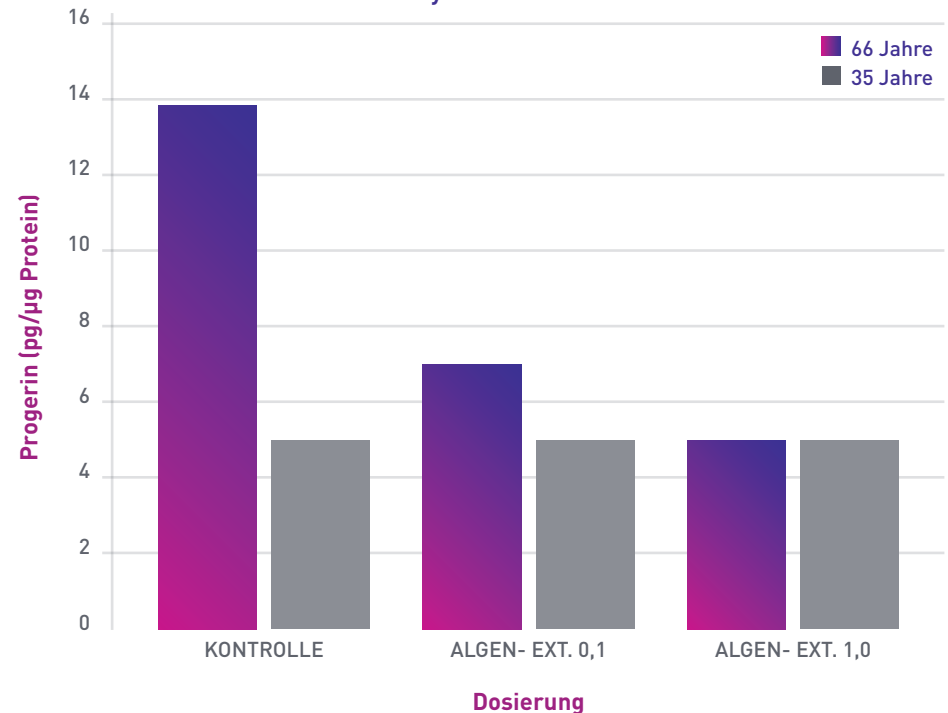

1. Alaria-Algenextrakt.

Global Lift  
[ProGEN-in]

IN 28 TAGEN: **REDUZIERUNG VON SCHLAFFEN FALTEN.**

IN 56 TAGEN: **SIGNIFIKANTE REDUZIERUNG DER KONTUREN DES OVALEN GESICHTS UM BIS ZU -18 %.**

Klinische Studie zur Erschlaffung des Gesichtsovals<sup>1,2</sup>



TAG 0



TAG 28

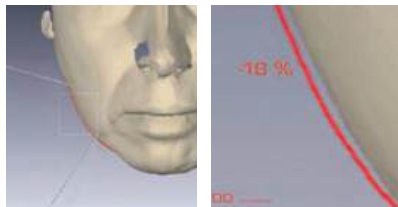

**DOPPELKINN REDUZIERUNG -18 %**

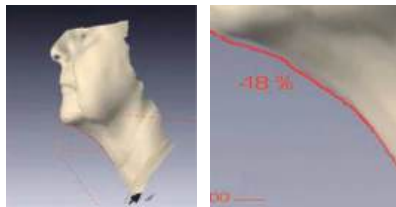

**OVALE GESICHTSKONTUR REDUZIERUNG -18 %**

IN 28 TAGEN: **REDUZIERUNG UM -15 % DER DURCHSCHNITTLICHEN ERSCHLAFUNG BEI 70 % DER BEHANDELTEN PROBANDEN.\***

Wirksamkeitsprüfung unter ärztlicher Aufsicht\*

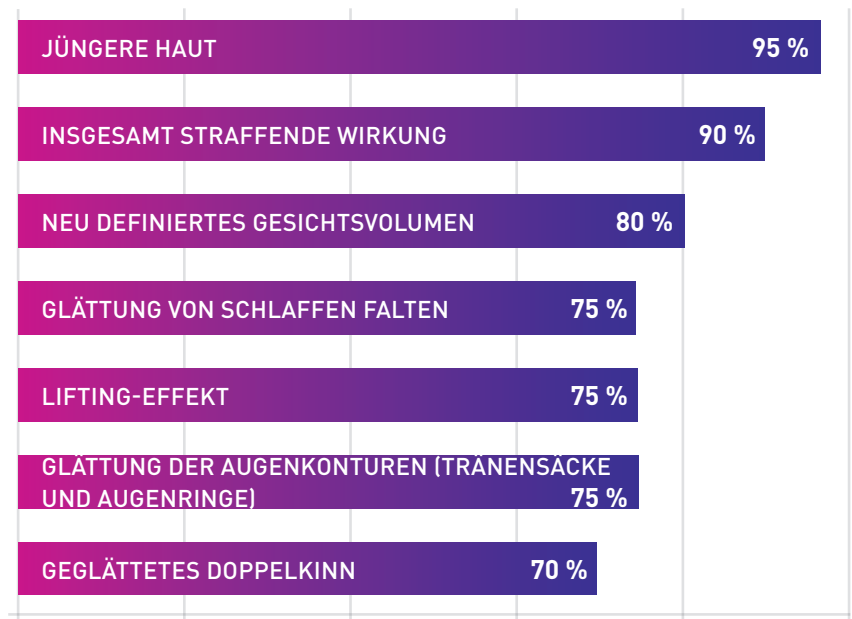

Prozentsatz der positiven Bewertungen

1. Biomimetisches Elafinpeptid.  
2. Menyanthes Trifoliata-Extrakt.

\* Test In-Use: 20 Probanden, 28 Tage. **Behandlung:** Anti-Schwerkraft-Lifting-Programm (4tt).  
+ Redefinition Creme + Redefinition Augenkontur.

# Erwiesene Ergebnisse



Sofortige  
Verbesserung  
der Hautflexibilität

**24 % STRAFFERE UND REVITALISIERTE HAUT.**

VERRINGERUNG DER FALTENTIEFE  
VON FALTEN IN 3 STUNDEN.<sup>1</sup>

**Maximale Straffung**

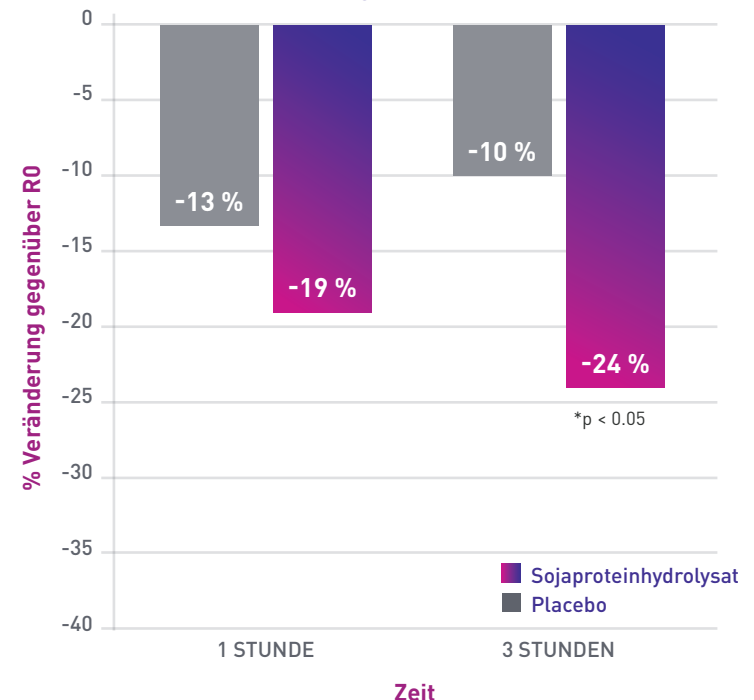

1. Sojaproteinhydrolysat + Guargummi.

NEU

V-SHAPE  
LIFTING  
HOME CARE

FÜR HALS,  
DOPPELKINN UND DEKOLLETÉ

## Sofortige Verbesserung der Hautelastizität

41 % VERBESSERTE HAUTELASTIZITÄT.

HAUTERHOLUNG IN 3 STUNDEN.<sup>1</sup>

Maximale Hauterholung

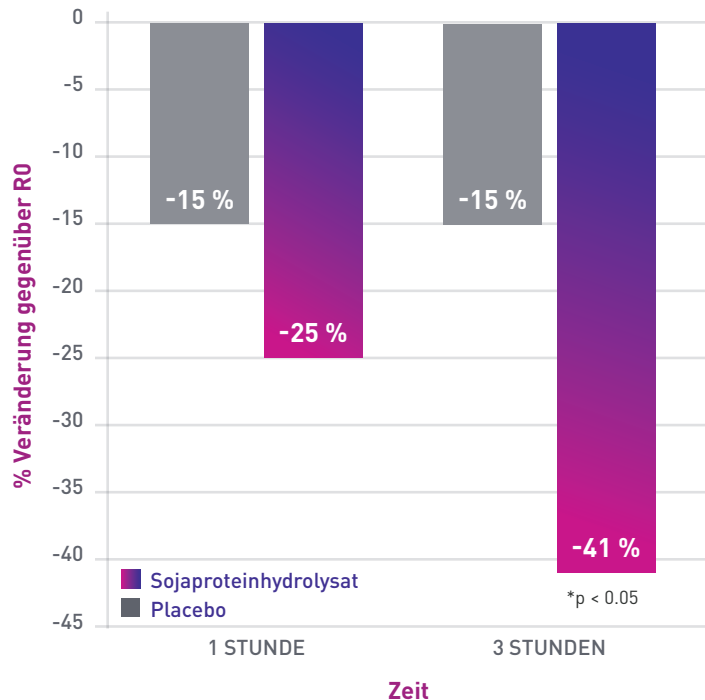

## Nackenfalten von Halsfalten und Erhöhung der Hautdicke

WIRKSAMKEITSTEST GEGEN DAS TEXT-HALS-SYNDROM.<sup>2</sup>

Die ständig gebeugte Haltung bei der Benutzung von Smartphones kann zu Erschlaffung und vorzeitiger Faltenbildung der Haut führen.

**+46 % DICHTE**  
**-18 % REDUZIERUNG VON FALTEN**













2. Mönchsfruchtextrakt (Gua Han Guo).

# Die Behandlung zuhause



Global Lift  
[ProGEN-in]

PRODUKT	HAUTTYP	ANWENDUNG	HAUPTWIRKSTOFFE	VORTEILE	SCHLÜSSELPUNKTE
<b>LIFT CONTOUR FACE &amp; NECK CREAM</b> 	TROCKENE HAUT	<b>TÄGLICH</b>  NACH DEM SERUM ODER KONZENTRAT	<ul style="list-style-type: none"> <li>• Biomimetisches Elafinpeptid.</li> <li>• Menyanthes Trifoliata-Extrakt.</li> <li>• α-Glucane und Rhamnogalacturonan des Schwarzen Pfeffers.</li> <li>• Alaria-Algenextrakt.</li> <li>• Lupinenextrakt.</li> <li>• Öllöslicher Jambúextrakt</li> </ul>	<ul style="list-style-type: none"> <li>• Hemmt die Aktivität von Progerin und Elastase.</li> <li>• Straffende und antioxidative Wirkung.</li> <li>• Verbesserung der aktinischen Alterung.</li> <li>• Erhöht die Kollagenbildung und verdichtet die Dermis.</li> <li>• Stärkt die biomechanischen Eigenschaften der Haut.</li> </ul>	<ul style="list-style-type: none"> <li>• REICHHALTIGE UND SCHMELZENDE TEXTUR</li> <li>• STRAFFT HAUT UND REDUZIERT FALTEN</li> <li>• LIFTING-EFFEKT</li> <li>• REDEFINITION</li> <li>• PERFEKT FÜR FOTOGELTERTE HAUT</li> </ul>
<b>LIFT CONTOUR FACE &amp; NECK CREAM</b> 	NORMALE UND MISCHHAUT	<b>TÄGLICH</b>  NACH DEM SERUM ODER KONZENTRAT	<ul style="list-style-type: none"> <li>• Biomimetisches Elafinpeptid.</li> <li>• Menyanthes Trifoliata-Extrakt.</li> <li>• α-Glucane und Rhamnogalacturonan des Schwarzen Pfeffers.</li> <li>• Alaria-Algenextrakt.</li> <li>• Lupinenextrakt.</li> <li>• Avena Sativa-Extrakt.</li> </ul>	<ul style="list-style-type: none"> <li>• Hemmt die Aktivität von Progerin und Elastase.</li> <li>• Straffende und antioxidative Wirkung.</li> <li>• Verbesserung der aktinischen Alterung.</li> <li>• Erhöht die Kollagenbildung und verdichtet die Dermis.</li> <li>• Hautstraffende Wirkung.</li> </ul>	<ul style="list-style-type: none"> <li>• LEICHTE NICHT FETTENDE TEXTUR</li> <li>• STRAFFT HAUT UND REDUZIERT FALTEN</li> <li>• LIFTING-EFFEKT</li> <li>• REDEFINITION</li> <li>• PERFEKT FÜR FOTOGELTERTE HAUT</li> </ul>
<b>LIFT DEFINITION EYE CONTOUR CREAM</b> 	ALLE HAUTTYPEN	<b>TÄGLICH</b>  VOR DEM AUFTRAGEN DER CREME ODER DES SERUMS	<ul style="list-style-type: none"> <li>• Biomimetisches Elafinpeptid.</li> <li>• Menyanthes Trifoliata-Extrakt.</li> <li>• α-Glucane und Rhamnogalacturonan des Schwarzen Pfeffers.</li> <li>• Buchweizenextrakt.</li> <li>• Avena Sativa-Extrakt.</li> <li>• Straffendes Lipopeptid gegen Falten.</li> <li>• Aus Maniok extrahiertes Glucan-Biopolymer.</li> <li>• Hamamelis-Extrakt.</li> </ul>	<ul style="list-style-type: none"> <li>• Strafft Haut und reduziert Falten.</li> <li>• Mindert dunkle Ringe unter den Augen.</li> <li>• Entstaut Augenlider und Tränensäcke.</li> <li>• Hautstraffende Wirkung.</li> <li>• Falten- und Fältchenfüller.</li> </ul>	<ul style="list-style-type: none"> <li>• STRAFFENDES LIFTING</li> <li>• ANTI-FALTEN-WIRKUNG</li> <li>• ENTSTAUEND</li> </ul>
<b>LIFT CONTOUR ELIXIR FACE &amp; NECK</b> 	ALLE HAUTTYPEN	<b>TÄGLICH</b>  VOR DEM AUFTRAGEN DER CREME ODER EMULSION	<ul style="list-style-type: none"> <li>• Biomimetisches Elafinpeptid.</li> <li>• Menyanthes Trifoliata-Extrakt.</li> <li>• α-Glucane und Rhamnogalacturonan des Schwarzen Pfeffers.</li> <li>• Biosaccharid mit straffender Wirkung.</li> <li>• Straffendes Lipopeptid gegen Falten.</li> <li>• Avena Sativa-Extrakt.</li> <li>• Aus Maniok extrahiertes Glucan-Biopolymer.</li> <li>• Hyaluronsäure, Hamamelis-Extrakt, Vit. C-Derivat.</li> </ul>	<ul style="list-style-type: none"> <li>• Straffende und antioxidative Wirkung auf reife Haut.</li> <li>• Faltenfüllende und straffende Wirkung.</li> <li>• Feuchtigkeitsspendende und aufhellende Wirkung.</li> </ul>	<ul style="list-style-type: none"> <li>• DIE KRAFT VON 3 SEREN VEREINT IN EINEM AUSSERGEWÖHNLICHEN ELIXIR</li> <li>• LIFTINGSERUM, ANTI-AGING- UND PERLESZENDE WIRKUNG</li> <li>• DEFINIERT DIE WICHTIGSTEN PUNKTE DER GESICHTSKONTUREN NEU UND VERLEIHT DER HAUT STRAHLENDE LEUCHTKRAFT</li> </ul>
<b>V-SHAPE LIFTING HOME CARE</b> 	Hals, Kinn und Dekolleté ALLE HAUTTYPEN	<b>TÄGLICH</b>  15 TAGE-BEHANDLUNG: • SCHRITT 1 - SERUM • SCHRITT 2 - CREME • MASKE, 1 MAL PRO WOCHE	<ul style="list-style-type: none"> <li>• [ProGEN-in]-Technologie, Glyco-Fluid-Spannungssubstanzen + Sojaproteinhydrolysat und Gummi arabicum, Currybaumextrakt, probiotisches Lysat, Aminosäuren.</li> <li>• Extrakte von Mönchsfrucht (Luo Han Guo), Jambú, Hafer, Menyanthes, Alaria-Algen, Lupine und afrikanischem Ingwer, hoch absorbiertes Vitamin-C-Derivat.</li> <li>• Glucanin, Hyaluronsäure, Kollagen, Guaven- und Luffa-Extrakte, Pro-Vit A und E.</li> </ul>	<ul style="list-style-type: none"> <li>• Straffende Wirkung und sofortiger Lifting-Effekt.</li> <li>• Straffende Wirkung für Hals und Dekolleté.</li> <li>• Faltenreduzierung.</li> <li>• Volumenreduktion des Doppelkinns.</li> <li>• Verringert den Einfluss der Schwerkraft.</li> </ul>	<ul style="list-style-type: none"> <li>• 15 TAGE-BEHANDLUNG</li> <li>• LIFTING-EFFEKT</li> <li>• ANTI-AGING-EFFEKT</li> <li>• STRAFFUNGSEFFEKT</li> </ul>