

SKEYNDOR  
SCIENCE creates BEAUTY®

SKEYNDOR  
SCIENCE creates BEAUTY®



AQUATHERM®

**HAUPTSITZ VON SKEYNDOR**  
Navas de Tolosa, 148  
08223 Terrassa · Barcelona  
Tel. +34 902 181 514

**SKEYNDOR BARCELONA**  
Mallorca, 268  
08037 Barcelona  
Tel. +34 932 282 442

**SKEYNDOR MADRID**  
Calle de Don Ramón de la Cruz, 17  
28001 Madrid  
Tel. +34 915 281 900

[www.skeyndor.com](http://www.skeyndor.com)



Dieses Material und alle Aktivitäten von SKEYNDOR entsprechen vollständig den Zielen für nachhaltige Entwicklung (SDGs).



Bitte beachten Sie, dass dieser Katalog auf Recyclingpapier gedruckt ist. Wenn Sie ihn nicht mehr benötigen, entsorgen Sie ihn bitte in der blauen Recyclingtonne. Vielen Dank.

6669CT/DE





#### DAS NEUE AQUATHERM

Bringen Sie Ihre empfindliche Haut wieder ins Gleichgewicht.

Entdecken Sie die neue Aquatherm-Linie, die speziell für die Pflege empfindlicher Haut entwickelt wurde und jetzt auch für reaktive Haut geeignet ist.

Empfindliche Haut ist weltweit zu einem wichtigen Problem geworden.



70 % der Weltbevölkerung sind davon betroffen\*



60–70 % der Frauen und 50–60 % der Männer geben an, empfindliche Haut zu haben\*

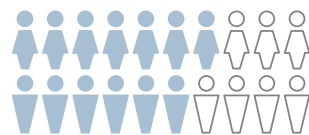

Stärkeres Bewusstsein und besseres Verständnis für die Inhaltsstoffe von Hautpflegeprodukten und Umweltfaktoren

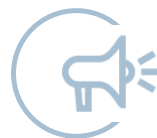

## Was ist empfindliche Haut?

Empfindliche Haut ist gekennzeichnet durch eine übertriebene Reaktion auf verschiedene **externe und interne Ursachen**, die unangenehme Empfindungen wie **Unbehagen, Schmerzen, Brennen** und **sichtbare Reizungen** hervorrufen.

Eine präzise Diagnose sowie ein umfassendes Verständnis der zugrunde liegenden Mechanismen und Einflussfaktoren – wie gestörte Hautbarrierefunktion, veränderte Mikrobiota, erhöhte neuronale Reaktionen und Entzündungsprozesse – sind entscheidend für eine effektive Behandlung und Pflege.

## Was sind die Ursachen für empfindliche Haut?

### INTERNE URSACHEN

- **Genetische Ursachen:** Die erbliche Veranlagung für atopische Dermatitis, Rosazea und Allergien beeinträchtigt die Barrierefunktion der Haut und die Immunreaktionen.
- **Hormonelle Ursachen:** Hormonelle Schwankungen während Pubertät, Menstruation, Schwangerschaft und Menopause beeinflussen die Talgabsonderungen und die Hautfeuchtigkeit.
- **Dysfunktion der Hautbarriere:** Schwächung der Hornschicht, erhöhter transepidermaler Wasserverlust (TEWL) und stärkeres Eindringen von Reizstoffen, Allergenen und Krankheitserregern.

### EXTERNE URSACHEN

- **Umweltfaktoren:** Umweltverschmutzung, UV-Strahlung und ungünstige Witterungsbedingungen (Hitze, Kälte, Wind, Feuchtigkeit) entziehen der Haut natürliche Fette und beeinträchtigen die Hautbarriere.
- **Lebensstil:** Bestimmte Ernährungsgewohnheiten und Veränderungen im Lebensstil (z. B. Urbanisierung) können mit Nährstoffmangel und dem Verzehr entzündungsfördernder Lebensmittel einhergehen und dadurch die Hautbarriere beeinträchtigen.
- **Psychologischer Stress:** Stress erhöht die Hautempfindlichkeit und beeinträchtigt die Immunreaktion und die Barrierefunktion der Haut, wodurch sich Symptome verschlimmern.
- **Kosmetische Produkte:** Reizende Inhaltsstoffe und übermäßiges Peeling erhöhen die Hautempfindlichkeit.
- **Reaktionen auf Medikamente:** Krankheiten, wie Ekzeme, Rosazea, Schuppenflechte, Diabetes und Schilddrüsenerkrankungen sowie die damit einhergehenden Behandlungen können die Gesundheit und Empfindlichkeit der Haut erheblich beeinträchtigen.

## Wie erkennt man empfindliche Haut?

### 1 KUNDENGESPRÄCH

Es gibt einige Schlüsselfragen, die helfen können, empfindliche Haut zu erkennen:

- *Glauben Sie, dass Sie empfindliche Haut, Reizungen, Rötungen haben?*
- *Hatten Sie schon einmal eine unerwünschte Reaktion auf ein Kosmetikprodukt?*
- *Reagiert Ihre Haut auf Umweltveränderungen wie Feuchtigkeit, Kälte, Hitze usw.?*

### 2 VISUELLE ANALYSE

Eine visuelle Untersuchung ist für die Erkennung der Anzeichen von Hautempfindlichkeit bzw. -reaktivität entscheidend.

### 3 HAUTDIAGNOSEGERÄTE ZUR ERGÄNZUNG DER VISUELLEN ANALYSE

Verbesserte Instrumente und Techniken zur Bewertung der Hautempfindlichkeit ermöglichen eine genauere Einschätzung der Prävalenz. SKEYNDOR SKIN SMART DIAGNOSIS ist dafür perfekt geeignet.



## Arten von empfindlicher Haut

#### EMPFINDLICHE/ SENSIBILISIERTE HAUT

In der Regel keine Hautreaktionen, sondern zumeist Unannehmlichkeiten durch Überempfindlichkeit.

• **Anfälligkeit für Rötungen**

AQUATHERM®

HYDRATION & CALM BALANCE

#### REAKTIVE HAUT

Unerwünschte Hautreaktionen möglich:

- Couperose
- Rosazea
- Akne
- Juckreiz
- Allergie
- Atopische Dermatitis
- Seborrhoische Dermatitis

• **Ohne Ausbruch**

AQUATHERM®

RESCUE & SENS BALANCE

• **Ausbruch**

DERMATOLOGE

## Was passiert mit empfindlicher Haut?

Wenn man aufgrund einer der vier beschriebenen Hauptursachen in den Teufelskreis von empfindlicher/reaktiver Haut geraten ist, kann es schwer sein, wieder herauszukommen, wenn man nicht **alle vier Ursachen auf einmal bekämpft**.

#### GESTÖRTE FUNKTION DER EPIDERMALEN BARRIERE

Die epidermale Barriere ist für die Aufrechterhaltung der Struktur und der Funktionen der Haut äußerst wichtig.

Wenn sie geschwächt oder gestört ist, **kann sich die Haut nicht gegen äußere Einflüsse, wie Schadstoffe und Mikroben schützen** und hat Schwierigkeiten, die für eine gesunde zelluläre Stoffwechselaktivität erforderliche, Feuchtigkeit zu bewahren.

Dadurch kann ein **Entzündungsprozess ausgelöst** werden, der die Haut empfindlicher macht.

#### NEUROSENSORISCHE HYPERREAKTIVITÄT

**Verlust der Fähigkeit der Haut, auf bestimmte externe Reize angemessen zu reagieren.**

Dies kann angeboren oder genetisch bedingt sein oder durch akute oder chronische Entzündungen ausgelöst werden.

In der Regel ist eine Überexpression von Nozizeptoren (TRP) bzw. freien Nervenenden der Auslöser.

#### UNGLEICHGEWICHT DER MIKROBIOTA

Wenn ein Ungleichgewicht der Mikrobiota vorliegt, kann die Haut **anfälliger für empfindliche Reaktionen** sein.

Das Vorhandensein von pathogenen Bakterien, wie Staphylococcus aureus, oberhalb bestimmter Schwellenwerte kann bei Menschen mit empfindlicher Haut die Symptome verschärfen.

#### ENTZÜNDUNGSMCHANISMEN UND IMMUNANTWORT

Entzündungsprozesse der Haut, die über einen längeren Zeitraum andauern und nicht spontan abklingen, selbst wenn der Auslöser verschwunden ist.

Dieser Prozess steigert die Anzahl der Immunzellen in der Haut und trägt damit zum **Jucken und Brennen** empfindlicher Haut bei.



# AQUATHERM®

Aktive Inhaltsstoffe, um die 4 Erscheinungsformen empfindlicher Haut in den Griff zu bekommen und den Teufelskreis zu durchbrechen.

## GESTÖRTE FUNKTION DER EPIDERMALEN BARRIERE

### MINERALWASSER

**Natürliche Mineralisierung** der Haut und Bereitstellung der notwendigen Spurenelemente, um die Stoffwechselfunktionen der Haut anzuregen und insbesondere die **Barrierefunktion aufrechtzuerhalten**.

### KOMPLEX AUS MINERAL-/THERMALMEERWASSER

Mischung aus mineralischem Thermalwasser aus Salies-de-Béarn und Earth Marine Water von der Insel Noirmoutier (französische Bretagne) im Verhältnis 10 zu 1.

#### **KONZENTRIERTES THERMALWASSER AUS SALIES-DE-BÉARN**

In der Nähe der Atlantikküste, in den Tälern Südfrankreichs, befindet sich die Region Béarn, die reich an Mineralstoffen ist, welche für die „medizinische Wirkung“ des Wassers wichtig sind. Dieses Wasser speist die Quellen von Salies-de-Béarn, das seit 1857 ein Zentrum für Wellness ist.

Das Wasser aus Salies-de-Béarn wurde für die Formulierung der Produktlinie von **AQUATHERM** ausgewählt, da es aufgrund seiner einzigartigen Zusammensetzung **ideal für die Normalisierung empfindlicher Haut** ist.

#### **EARTH MARINE WATER**

Earth Marine Water ist Tiefseewasser, das in die Erdkruste eindringt, zu Grundmeerwasser wird und auf der Insel Noirmoutier in Frankreich an die Oberfläche quillt.

Dieses Wasser durchläuft die verschiedenen geologischen Schichten und absorbiert eine große Menge an Mikroelementen, wie Mangan (Mn), Zink (Zn), Eisen (Fe) und Lithium (Li).

### PHYSIOLOGISCHE FEUCHTIGKEITSSPENDER

Wasser ist für die Zellfunktionen von entscheidender Bedeutung. Nicht alle feuchtigkeitsspendenden Inhaltsstoffe hydrieren Zellen auf die gleiche Weise und eignen sich für jedes Gewebe oder Bedürfnis.

**Für die richtige Pflege ist es wichtig, für jeden Hauttyp bzw. jedes Gewebe geeignete feuchtigkeitsspendende Inhaltsstoffe/Strategien bereitzustellen.**

## KONZENTRIERTES THERMALWASSER AUS SALIES-DE-BÉARN

### HAUPTVORTEILE

- Vollständige und ausgewogene Zusammensetzung an Salzen und Spurenelementen und daher eine ideale mineralisierende Ergänzung zur **Behandlung und Vorbeugung von Mineralstoffdefiziten bei allen Hauttypen**.
- Es ist erwiesen, dass leicht mineralisiertes Wasser wie dieses bei der Zerstäubung ein **erfrischendes Gefühl erzeugt, den Juckreiz lindert** und der Haut im Vergleich zu den meisten mineralisierten Wässern **mehr Geschmeidigkeit und Elastizität verleiht**<sup>1</sup>.
- Meersalze, Natriumchlorid und Kaliumchlorid haben die wichtige Fähigkeit, die Barrierefunktion zu regenerieren und das Gleichgewicht geschädigter Haut wiederherzustellen<sup>2</sup>.
- Der besonders hohe Anteil an Magnesium ist eines der **Schlüsselemente für den Heilungsprozess geschädigter Haut**<sup>3</sup>.

### ZUSAMMENSETZUNG/EIGENSCHAFTEN

<b>Mineralstoffe</b>	Kalium-Natriumchlorid-Wasser 320 ml/l 40 Mineralstoffe und Oligoelemente wie Mn oder Zn	Leicht mineralisiert
<b>Mg2/Ca2-Verhältnis</b>	Mehr als 10	
<b>pH</b>	6,9	Neutral
<b>Lauwarmes Thermalwasser</b>	Temperatur zwischen 20 und 30 °C, etwa 23 °C	

<sup>1</sup> 1 Sensorische Analyse von vier medizinischen Heilwässern mit unterschiedlichen Mineralstoffkonzentrationen. Bacle I, Meges S, Lauze C, Macleod P, Dupuy P. Int J Dermatol. 1999 Oct;38(10):784-6.

<sup>2</sup> Wasser, Salze und Hautbarriere der normalen Haut. Yoshizawa Y, Kitamura K, Kawana S, Maibach HI. Skin Res Technol. 2003 Feb;9(1):31-3.

<sup>3</sup> Divalente Elemente und die Funktion von Rezeptoren der extrazellulären Matrix während der Migration von Molchepidermiszellen. JT Mahan, D J Donaldson. J Cell Sci. 1992 Jan;101 ( Pt 1):173-81.

## EARTH MARINE WATER

### HAUPTVORTEILE

- Earth Marine Water ist reich an Mikroelementen, die für viele physiologische Funktionen wie die **Zellatmung, den Sauerstofftransport, die Unversehrtheit der Haut und den Stoffwechsel von Aminosäuren wichtig sind**.
- Aufgrund seines hohen Mineralstoffgehalts dient es vor allem der **Remineralisierung, Entgiftung und Stärkung** der Haut.

### ZUSAMMENSETZUNG UND VERGLEICH MIT NORMALEM MEERWASSER

	Earth Marine Water	Meerwasser	Earth Marine Water	Meerwasser	
<b>Na (mg/Kg)</b>	10,407	10,800	<b>Mn (µg/Kg)</b>	772	0,4
<b>Mg (mg/Kg)</b>	1,270	1,290	<b>Zn (µg/Kg)</b>	333	5
<b>Ca (mg/Kg)</b>	390	411	<b>Br (mg/Kg)</b>	53,8	67,3
<b>Fe (µg/Kg)</b>	1,590	3,4	<b>K (mg/Kg)</b>	372	392
<b>Li (µg/Kg)</b>	329	170	<b>S (mg/Kg)</b>	803	904

### CERAMIDE

Förderung der Hautbarriere

### VERBESSERUNG DER HAUTBARRIERE

**In-vivo** (Klinische Beurteilung, 182 Teilnehm. mit ACD-ICD oder AD, 1–2 Anwendungen/Tag, 8 Wochen). **Wirksame Verbesserung der Barriereigenschaften** und des klinischen Zustands der verschiedenen Hauttypen bei Kontaktdermatitis. Verringerung des Schweregrads um 1 Stufe nach 4 Wochen und 2 Stufen nach 8 Wochen Behandlung.

### NATÜRLICHE FEUCHTIGKEITSSPENDER (NMF)

Hydratation

### STEIGERUNG DER HAUTFEUCHTIGKEIT

**In-vivo** (Korneometrie, 20 Teilnehm. [Durchschnittsalter 30–59 Jahre], 2 Anwendungen/Tag, 14 Tage). NMF **erhöht die Hautfeuchtigkeit** bereits nach 7 Tagen deutlich (+12 % ggü. Placebo).

### PRÄBIOTISCHES DERMOSACCHARID

Langanhaltende, feuchtigkeitsspendende Wirkung

### WIRKUNG AUF HAUTFEUCHTIGKEIT UND BARRIEREFUNKTION

**In-vivo** (Klinische Beurteilung, 12 Teilnehm. [Durchschnittsalter 40 Jahre, 2 Anwendungen/Tag, 28 Tage). **Verbesserung (+29 %) der Zeichen von Trockenheit**. Diese Wirkung hält nach Beendigung der Behandlung 72 Stunden lang an. Tewameter: Steigerung (+20 %, Tag 28) der Hautbarrierefunktion vor und nach 20 Klebestreifen.

### BETAIN

Reinigende Hydratation

### FEUCHTIGKEITSSPENDENDE WIRKUNG

**In vivo** (Korneometrie, 20 Teilnehm. [Durchschnittsalter 26–63 Jahre], 2 Anwendungen/Tag, 14 Tage). **Signifikante, langanhaltende feuchtigkeitsspendende Wirkung** von 24 h ggü. Nichtbehandlung bei jeder getesteten Konzentration.

AQUATHERM®

Aktive Inhaltsstoffe, um die 4 Erscheinungsformen empfindlicher Haut in den Griff zu bekommen und den Teufelskreis zu durchbrechen.

## UNGLEICHGEWICHT DER MIKROBIOTA

### PRÄ- UND PROBIOTIKA

**(PRÄ)** Natürliche Stoffe, die als Nahrung für die nützliche Hautflora dienen.

**(PRO)** Von Mikroorganismen produzierte Fermente zur Regulierung der Kommunikation der Mikrobiota der Haut und Wiederherstellung ihrer angeborenen Abwehrkräfte.

## NEUROSENSORISCHE HYPERREAKTIVITÄT

### TRP-DESENSIBILISATOREN

Stoffe mit der Fähigkeit zur **Senkung des Grads an Empfindlichkeit** der Nozizeptoren in den Zellen und freien Nervenenden der Haut, die für die Überwachung der verschiedenen Quellen von Angriffen auf die Haut verantwortlich sind.

## ENTZÜNDUNGSMECHANISMEN UND IMMUNANTWORT

### ENTZÜNDUNGSHEMMER

Stoffe, die den Entzündungsprozess hemmen oder reduzieren. Dieser Prozess ist komplex und hat unterschiedliche Auslöser. Die Verwendung der für die jeweilige Situation und die Bedürfnisse der Haut am besten geeigneten Kombination von Entzündungshemmern macht den Unterschied zwischen Erfolg und Misserfolg einer Behandlung aus.

### PRÄBIOTISCHE OLIGOSACCHARIDE

Anregung der Mikrobiota

#### KOMPETITIVE HEMMUNG DURCH PRÄBIOTISCHES OLIGOSACCARID

In-vitro (Kulturmedium (Trypton-Sabouraud-Agar), 10<sup>6</sup> Zellen/ml<sup>1</sup>, 24 Stunden/Inkubation).

*Micrococcus kristinae vs. Staphylococcus aureus, Micrococcus kristinae vs. Corynebacterium xerosis.*

Nach 24 Stunden Inkubation ist dank kompetitiver Hemmung eine **Förderung des Wachstums (x100) nützlicher Hautbakterienstämme** gegenüber dem Wachstum pathogener oder unerwünschter Bakterien festzustellen.

### POSTBIOTISCHES FERMENT

Wiederherstellung des Gleichgewichts der Mikrobiota

#### REGULIERUNG DER MIKROBIOTA-SIGNALPFADE: ANTIMIKROBIELLE PEPTIDE ZUR ABWEHR VON KRANKHEITSERREGERN

In-vitro (RT-qPCR+Zytotoxizität (MTT), nHEK 3D rekonstruierte Epidermis, 24 Stunden Kontakt).

Kommunikation mit den Wirtszellen und **Verstärkung der Pathogenabwehr** durch dosisabhängige Hochregulierung der Expression antimikrobieller Peptide: bis zu +33 % Psoriasis und bis zu +17 % Calprotectin-Komplex.

### 4-T-BUTYLCYCLOHEXANOL

(TRPV1-Inhibitor)

#### SOFORTIGE LINDERUNG BEI JUCKENDER HAUT

In vivo (Stichtest, 30 Teilnehm. Behandlung bei Capsicin-induzierten Hautsymptomen über 2 Tage).

Signifikante Hemmung (**zweifach**) der durch Capsaicin in-vivo induzierten **brennenden, stechenden und spannenden Wirkung** (p<0,05).

### OPHIOPOGON JAPONICUS-WURZEL\*

(TRPA1-Inhibitor)

#### VERNINGERUNG DER ANZEICHEN VON ATOPISCHER DERMATITIS

In vivo (SCORAD-Bewertung durch einen Dermatologen, 144 Teilnehm. (Durchschnittsalter 17-76 Jahre) mit leichtem bis mittelschwerem Schub einer atopischen Dermatitis, die eine vorherige Kortikosteroidbehandlung erforderte, 2 Anwendungen/Tag, 60 Tage).

**Reduktion des Schweregrads laut SCORAD-Index um 53 % ggü. T0** (p<0,05) nach 2-monatiger Behandlung.

### DIHYDROAVENANTHRAMID D

Antihistaminikum

#### HEMMUNG DER HISTAMINFREISETZUNG

In-vitro (Immunfluoreszenz, Stimulation peritonealer Mastzellen durch Substanz P (10 µM), Inkubation 2 min)

Dihydroavenanthramid D **hemmt dosisabhängig die Histaminfreisetzung aus Mastzellen**, die durch Substanz P stimuliert werden.

### VITAMIN B12\*

(Cyanocobalamin)  
Antihistaminikum

#### LINDERUNG DER SYMPTOME ATOPISCHER DERMATITIS

In vivo (SCORAD-Bewertung durch einen Dermatologen, 22+22 Teilnehm. mit leichter atopischer Dermatitis, 2-3 Anwendungen/Tag, 12+4 Wochen).

Signifikante Reduktion (p<0,001) der SCORAD-Werte in 100 % der Fälle nach 12 Wochen, **signifikante Reduktion des Erythems** bei guter Verträglichkeit bei allen Patienten.

### ALPHA-BISABOLOL

Wasserresistenter  
Entzündungshemmer

#### WIRKSAMKEIT VERSCHIEDENER A-BISABOLOL-KONZENTRATIONEN GEGEN SDS-INDUZIERTES ERYTHEM

In-vivo (Chromometrie, 12 Teilnehm. (Alter 40-60), 2 Anwendungen/Tag, 28 Tage).

**Signifikante Reduktion des SDS-induzierten Erythems** nach 24 Stunden Anwendung (ggü. Nichtbehandlung) und nach 5 Tagen (ggü. Placebo).

### B-GLUCAN

Immunkompetenter  
Entzündungshemmer

#### DURCH DAS OPPORTUNISTISCHE PATHOGEN STAPHYLOCOCCUS AUREUS INDUZIERTES FREISETZUNG DES ENTZÜNDUNGSMEDIATORS IL-8

In-vitro (ELISA, humane Keratinozyten HaCaT, infiziert mit 0,1 ml S. aureus (15 Millionen/ml).

Signifikante **Reduktion (p<0,01) der Freisetzung des pro-inflammatorischen Mediators IL-8** induziert durch S. aureus um -43 % ggü. der unbehandelten Kontrollgruppe.

### PRO-VITAMIN B5

Entzündungshemmer  
und Feuchtigkeitsspender

Beliebter Inhaltsstoff von Hautpflegeprodukten dank seiner **feuchtigkeitsspendenden Eigenschaften**.

Aufgrund seines Einflusses auf den Epithelisierungsprozess und seiner **entzündungshemmenden Eigenschaften** außerdem ideal zur Beruhigung empfindlicher oder gereizter Haut.



HÖCHSTE  
VERTRÄGLICHKEIT

GETESTET UNTER  
DERMATOLOGISCHER UND  
OPHTHALMOLOGISCHER  
KONTROLLE

Speziell formuliert für die  
Pflege empfindlicher Haut,  
jetzt auch mit Produkten  
zur Behandlung reaktiver  
Haut.



Entdecken Sie das **neue Aquatherm**, eine komplette  
Produktlinie mit neuer Formulierung zur Verbesserung von  
**Pflege, Hydratation, Beruhigung und Schutz!**

Mit exklusiven Formeln, die das Gleichgewicht der für den  
Gesundheitszustand der Haut ausschlaggebenden Faktoren  
wiederherstellen. Die ideale Produktlinie spezifischer  
Thermalbehandlungen zur schonenden Pflege von  
**empfindlicher Haut aller Art.**



DAS NEUE AQUATHERM

HYDRATION & CALM BALANCE



Eine komplette Reinigungs- und Pflegeproduktlinie, die Feuchtigkeit spendet und empfindliche Haut beruhigt.

# SKEYNDOR AQUATHERM®



## Q THERMAL CLEANSING GEL

Sanftes Reinigungsgel für die tägliche Pflege und Reinigung von empfindlicher und fettiger Haut. Zur Herstellung eines natürlichen Feuchtigkeitsgleichgewichts und der Wiederherstellung der Mikrobiota der Haut durch eine probiotische Wirkung.

### Wirkstoffe:

- Komplex aus Mineral-/ Thermalmeerwasser
- Betain
- Postbiotisches Ferment
- Alpha-Bisabolol
- B-Glucan

**Hauttypen:** empfindliche, fettige Haut

**Format:** 250 ml

## Q CLEANSING MILK

Sanfte Reinigungsmilch zum Entfernen von Make-up und zur Reinigung empfindlicher und trockener Haut. Zur Herstellung eines natürlichen Feuchtigkeitsgleichgewichts und der Wiederherstellung der Mikrobiota der Haut durch eine probiotische Wirkung.

### Wirkstoffe:

- Komplex aus Mineral-/ Thermalmeerwasser
- Betain
- Postbiotisches Ferment
- Alpha-Bisabolol
- B-Glucan

**Hauttypen:** empfindliche, trockene Haut

**Format:** 250 ml



## Q THERMAL CONCENTRATE WATER

Sprühnebel mit einem Komplex aus Mineral- und Thermalmeerwasser für die tägliche Pflege empfindlicher Haut. Zur Mineralisierung und Beruhigung der Haut bei Spannungsgefühlen für ein angenehmes Gefühl von Frische und Geschmeidigkeit.

### Wirkstoffe:

- Komplex aus Mineral-/ Thermalmeerwasser
- Natürlicher Feuchtigkeitsfaktor (NMF)
- Präbiotische Oligosaccharide
- B-Glucan

**Hauttypen:** alle Arten von empfindlicher Haut

**Format:** 100 ml, 250 ml



## SKEYNDOR AQUATHERM®



### Q SERUM

Sanftes Fluid zur Erfrischung und Linderung bei Spannungsgefühlen und Unbehagen empfindlicher Haut.

Wirksam gegen Rötungen und Entzündungen mit feuchtigkeitsspendendem Effekt für ein einheitlicheres und gepflegteres Hautbild. Unverzichtbar bei Reisen und extremen Klimabedingungen

#### Wirkstoffe:

- Komplex aus Mineral-/Thermalmeerwasser
- Natürlicher Feuchtigkeitsfaktor (NMF)
- Präbiotische Dermo- und Oligosaccharide
- Dihydroavenanthramid D
- Pro-Vitamin B5
- Alpha-Bisabolol
- B-Glucan
- 4-t-Butylcyclohexanol
- Kapern

**Hauttypen:** alle Arten von empfindlicher Haut

**Format:** 30 ml

# 100%

der Anwenderinnen mit empfindlicher Gesichtshaut bestätigen, dass das Aquatherm Serum für Frische sorgt und Spannungsgefühle sowie Unannehmlichkeiten der Haut lindert.

# 95%

bestätigen, dass das Aquatherm Serum Rötungen entgegenwirkt.



# 100%

der Anwenderinnen mit empfindlicher Gesichtshaut bestätigen, dass die Aquatherm Creme zur Normalisierung der Haut beiträgt und ihre Empfindlichkeit abmildert.

Anwendungstest unter dermatologischer Kontrolle (20 Teilnehm. mit empfindlicher Haut, HYDRATION & CALM BALANCE Produkte für die heimische Anwendung (3 Wochen) und 2 professionelle Behandlungen).



## Q CREAM NORMAL TO OILY SKIN

Sanfte Creme für die tägliche Pflege von normaler bis fettiger, empfindlicher Haut. Für die schrittweise Regulierung empfindlicher Haut durch Stärkung gegen äußere Angriffe und Stimulation der Mikrobiota der Haut.

### Wirkstoffe:

- Komplex aus Mineral-/Thermalmeerwasser
- Ceramide
- Natürlicher Feuchtigkeitsfaktor (NMF)
- Präbiotische Oligosaccharide
- Dihydroavenanthramid D
- Alpha-Bisabolol
- B-Glucan
- 4-t-Butylcyclohexanol

**Hauttypen:** normale bis fettige empfindliche Haut

**Format:** 50 ml



## Q INTENSIVE CREAM NORMAL TO DRY SKIN

Sanfte Creme für die tägliche Pflege von normaler bis trockener, empfindlicher Haut. Für die schrittweise Regulierung empfindlicher Haut durch Stärkung gegen äußere Angriffe und Stimulation der Mikrobiota der Haut.

### Wirkstoffe:

- Komplex aus Mineral-/Thermalmeerwasser
- Ceramide
- Präbiotische Dermo- und Oligosaccharide
- Dihydroavenanthramid D
- Alpha-Bisabolol
- B-Glucan
- 4-t-Butylcyclohexanol

**Hauttypen:** normale bis trockene empfindliche Haut

**Format:** 50 ml



## Q AGE SIGNS CREAM

Age Signs Cream für die tägliche Pflege von reifer bzw. vorzeitig gealterter, empfindlicher Haut. Zur Revitalisierung und Verjüngung des Erscheinungsbildes der Haut, Stimulation ihrer Mikrobiota- und Lipidversorgung durch Wiederherstellung ihrer schützenden Barrierefunktion.

### Wirkstoffe:

- Komplex aus Mineral-/Thermalmeerwasser
- Ceramide
- Präbiotische Oligosaccharide
- Dihydroavenanthramid D
- Alpha-Bisabolol
- B-Glucan
- 4-t-Butylcyclohexanol
- „Zellöl“ von Wilddoliven

**Skin types:** empfindliche, reife Haut

**Format:** 50 ml



## Q EYE CONTOUR GEL-IN-CREAM

Sanfte Gel-Creme zur Behandlung der delikaten Augenpartie bei empfindlicher Haut. Tägliche Anwendung zur Pflege und Beruhigung der Augenkontur, sodass die Haut um die Augen glatter und ebenmäßiger aussieht.

### Wirkstoffe:

- Komplex aus Mineral-/Thermalmeerwasser
- Ceramide
- Präbiotische Dermo- und Oligosaccharide
- Dihydroavenanthramid D
- Alpha-Bisabolol
- B-Glucan
- 4-t-Butylcyclohexanol
- Chlorella Vulgaris
- Buchweizen

**Hauttypen:** empfindliche Augenkontur

**Format:** 15 ml (airless)



DAS NEUE AQUATHERM

## RESCUE & SENS BALANCE

Entdecken Sie bahnbrechende innovative Produkte zur Behandlung reaktiver Haut.



# 100%

der Anwenderinnen mit empfindlicher bis reaktiver Gesichtshaut bestätigen, dass die Produktlinie Rescue & Sens Balance:

ein beruhigendes Gefühl auf der Haut hinterlässt.

eine sofortige feuchtigkeitsspendende Wirkung entfaltet.

ein unmittelbares Gefühl von Komfort bietet.



Anwendungstest unter dermatologischer und ophthalmologischer Kontrolle (20 Teilnehm. mit empfindlicher bis reaktiver Haut und empfindlichen Augen, RESCUE & SENS BALANCE Produkte; konzentriertes Thermalwasser, Augenkontur-Gel-Creme (2 Wochen)).

## RESCUE & SENS BALANCE

Eine intelligente Produktlinie speziell für sofortigen Komfort und zur Linderung bei reaktiver, empfindlicher Haut.



### Q INSTANT SOS BALM

Intensiver, beruhigender Balsam für sofortigen Komfort und Linderung von reaktiver, empfindlicher Haut. Anti-Rötungs-Effekt und sofortige feuchtigkeitsspendende Wirkung.

**Wirkstoffe:**

- Komplex aus Mineral-/Thermalmeerwasser
- Natürlicher Feuchtigkeitsfaktor (NMF)
- Präbiotische Dermo- und Oligosaccharide
- Vitamin B12
- Dihydroavenanthramid D
- Alpha-Bisabolol
- B-Glucan
- Ophiopogon Japonicus-Wurzel
- Madecassosid

**Hauttypen:** reaktive, empfindliche Haut

**Format:** 30 ml (airless)



### Q RELIEVING SOS CREAM

Intensive, beruhigende Creme für schnellen, täglichen Komfort bei empfindlicher, reaktiver Haut. Sofortige feuchtigkeitsspendende Wirkung für eine geschmeidige und mit Nährstoffen versorgte Haut.

**Wirkstoffe:**

- Komplex aus Mineral-/Thermalmeerwasser
- Ceramide
- Präbiotische Oligosaccharide
- Vitamin B12
- Dihydroavenanthramid D
- Alpha-Bisabolol
- B-Glucan
- Ophiopogon Japonicus-Wurzel

**Hauttypen:** reaktive, empfindliche Haut

**Format:** 50 ml (airless)



# Kabinen- behandlung

Eine professionelle Behandlung  
in 4 Schritten zur Mineralisierung,  
Hydratation und Beruhigung  
empfindlicher Haut.

# 100%

der Anwenderinnen mit empfindlicher  
Gesichtshaut bestätigen, dass die  
Behandlung:

das Gefühl hinterlässt, dass  
die Haut gepflegter und besser  
mit Feuchtigkeit versorgt ist.

hilft, den Teint und das  
Erscheinungsbild empfindlicher  
Haut auszugleichen.

Anwendungstest unter dermatologischer Kontrolle (20 Teilnehm.  
mit empfindlicher Haut, HYDRATION & CALM BALANCE Produkte  
für die heimische Anwendung (3 Wochen) und 2 professionelle  
Behandlungen).



1

## MINERALIZING JELLY

Gelee mit konzentriertem Mineral-  
und Thermalmeerwasser zur  
Erfrischung, Hydratation und  
Mineralisierung empfindlicher  
Haut.

### Wirkstoffe:

- Komplex aus Mineral-/  
Thermalmeerwasser
- Natürlicher Feuchtigkeitsfaktor  
(NMF)

**Format:** 4 Tuben x 8 ml

2

## CALMING CONCENTRATE

Beruhigendes Konzentrat für  
die kosmetische Behandlung  
empfindlicher Haut zur  
Vereinheitlichung des Teints  
und des Erscheinungsbildes  
empfindlicher Haut.

### Wirkstoffe:

- Komplex aus Mineral-/  
Thermalmeerwasser
- Dihydroavenanthramid D
- Alpha-Bisabolol
- B-Glucan
- Pro-Vitamin B5

**Format:** Fläschchen mit 24 ml  
(4 Behandlungen x 6 ml)

3

## RELIEVING PEEL OFF MASK

Erfrischende Peel-off-  
Maske für die kosmetische  
Behandlung empfindlicher  
Haut zur Linderung  
der mit empfindlicher  
Haut einhergehenden  
Unannehmlichkeiten.

### Wirkstoffe:

- 4-t-Butylcyclohexanol

**Format:** Beutel,  
4 x Pulverphase 28 g  
4 x Gelphase 90 g

4

## BARRIER CARE CREAM

Barrierecreme für die  
kosmetische Behandlung  
empfindlicher Haut und ihre  
Stärkung gegen schädliche  
Umwelteinflüsse.

### Wirkstoffe:

- Komplex aus Mineral-/  
Thermalmeerwasser
- Ceramide
- Präbiotische Dermo- und  
Oligosaccharide

**Format:** Tube mit 10 ml  
(4 Behandlungen x 2,5 ml)

## Nachgewiesene klinische Ergebnisse und Verträglichkeit

Es wurden mehrere klinische Studien mit insgesamt 60 Anwenderinnen durchgeführt.

Die höchste Verträglichkeit und Eignung der neuen Aquatherm-Linie für empfindliche und reaktive Haut wurde unter dermatologischer und ophthalmologischer Kontrolle getestet.

Die Anwenderinnen, die an diesen Studien teilgenommen haben, bestätigen ebenfalls die beeindruckende Wirksamkeit der Produkte und würden sie nachdrücklich empfehlen.

 **REINIGUNGS-ROUTINE<sup>1</sup>** 100% der Anwenderinnen mit empfindlicher Gesichtshaut bestätigen, die Gesichtereinigung:  
*„Sind für die tägliche Pflege und Reinigung ihres Typs von empfindlicher Haut geeignet“*

 **KONZENTRIERTES THERMALWASSER<sup>2</sup>** 95% der Anwenderinnen mit empfindlicher Gesichtshaut bestätigen, das konzentrierte Thermalwasser:  
*„Hinterlässt ein angenehm frisches und sanftes Hautgefühl“*  
*„Verbessert erkennbar die Hydratation der Haut“*  
 90% *„Wirkt gegen Rötungen“*

 **AUGENKONTUR-GEL-CREME<sup>2</sup>** 95% der Anwenderinnen mit empfindlicher Gesichtshaut bestätigen, die Augenkontur-Gel-Creme:  
*„Hat eine schützende Wirkung auf die Haut“*  
*„Glättet und vereinheitlicht die Haut um die Augen herum“*  
*„Hinterlässt das Gefühl, dass die Haut gepflegter und besser mit Feuchtigkeit versorgt ist“*  
 90% *„Beruhigt die Augenpartie und gibt ein angenehmes Gefühl“*

 **SERUM<sup>1</sup>** 100% der Anwenderinnen mit empfindlicher Gesichtshaut bestätigen, das Serum:  
*„Verbessert erkennbar die Hydratation ihrer Haut“*  
*„Sorgt für Frische und lindert Spannungsgefühle sowie Unbehagen ihrer Haut“*  
*„Lässt die Haut einheitlicher und ausgeruhter aussehen“*  
 95% *„Wirkt gegen Rötungen“*

 **CREME (ALLGEMEIN)<sup>1</sup>** 100% der Anwenderinnen mit empfindlicher Gesichtshaut bestätigen, die Creme:  
*„Trägt zur Normalisierung ihrer Haut bei und mildert ihre Empfindlichkeit ab.“*  
 95% *„Wirkt gegen Rötungen“*

 **CREME GEGEN ALTERSERSCHEINUNGEN<sup>1</sup>** 100% der Anwenderinnen mit empfindlicher Gesichtshaut bestätigen, die Creme gegen Alterserscheinungen:  
*„Lässt die Haut einheitlicher und glatter aussehen“*  
*„Sorgt für ein jüngeres und revitalisiertes Erscheinungsbild ihrer Haut“*

 **SCHNELLWIRKENDER SOS-BALSAM<sup>2</sup>** 100% der Anwenderinnen mit empfindlicher Gesichtshaut bestätigen, den schnellwirkenden SOS-Balsam:  
*„Bietet ein unmittelbares Gefühl von Komfort“*  
*„Hinterlässt ein beruhigendes Gefühl auf der Haut“*  
 95% *„Entfaltet eine sofortige feuchtigkeitsspendende Wirkung“*  
 85% *„Wirkt gegen Rötungen“*

 **LINDERNDE SOS-CREME<sup>2</sup>** 100% der Anwenderinnen mit empfindlicher Gesichtshaut bestätigen, die lindernde SOS-Creme:  
*„Wirkt gegen Rötungen“*  
*„Hinterlässt ein beruhigendes Gefühl auf der Haut“*  
*„Entfaltet eine sofortige feuchtigkeitsspendende Wirkung“*  
*„Sorgt dafür, dass die Haut spürbar geschmeidig und mit Nährstoffen versorgt ist“*

<sup>1</sup> Anwendungstest unter dermatologischer Kontrolle (20 Teilnehm. mit empfindlicher Haut, HYDRATION & CALM BALANCE Produkte für die heimische Anwendung [3 Wochen] und 2 professionelle Behandlungen).

<sup>2</sup> Anwendungstest unter dermatologischer und ophthalmologischer Kontrolle (20 Teilnehm. mit empfindlicher bis reaktiver Haut und empfindlichen Augen, RESCUE & SENS BALANCE Produkte; konzentriertes Thermalwasser, Augenkontur-Gel-Creme [2 Wochen]).

**FEUCHTIGKEITS-  
SPENDE  
WIRKUNG<sup>1</sup>**

Schnelle und signifikante  
feuchtigkeitsspendende  
Wirkung von bis zu

**59%**

## Messbare und sichtbare Ergebnisse

Statistisch signifikante Wirkungen wurden in  
klinischen Studien gemessen.

Sehen Sie sich die Ergebnisse und die  
beeindruckenden Vorher-Nachher-Bilder an.

Anwendungstest unter ärztlicher Kontrolle (HYDRATION &  
CALM BALANCE Produkte für die heimische Anwendung und 1  
professionelle Behandlung)<sup>1</sup>  
Bilder Davor/Danach: VISIOFACE® 1000 D

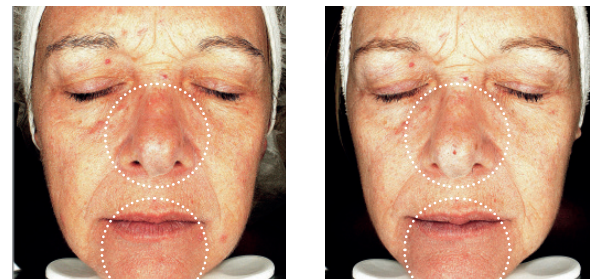

VORHER (T0)

NACHHER (1 SITZUNG)

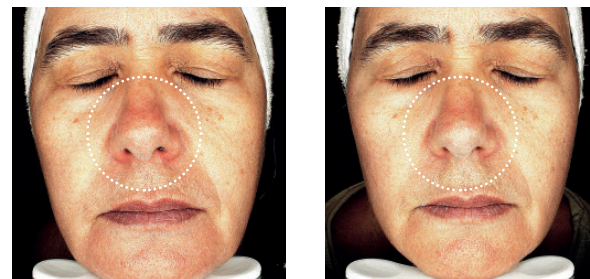

VORHER (T0)

NACHHER (1 SITZUNG)



VORHER (T0)

NACHHER (1 SITZUNG)

<sup>1</sup> 20 Teilnehm. mit empfindlicher Haut, HYDRATION & CALM BALANCE Produkte für die heimische Anwendung (1 Woche) und 1 professionelle Behandlung, CORNEOMETER® (Mean: 18.8%).

*Aquatherm ist eine perfekte Ergänzung zu  
Verfahren der ästhetischen Medizin und  
gewährleistet ein Optimum an Komfort und  
Beruhigung nach der Behandlung*

Anwendungstest unter dermatologischer Kontrolle  
(HYDRATION & CALM BALANCE Produkte für die heimische  
Anwendung und 2 professionelle Behandlungen)<sup>2</sup>  
Vorher-Nachher-Bilder: VISIA® Skin Analysis System

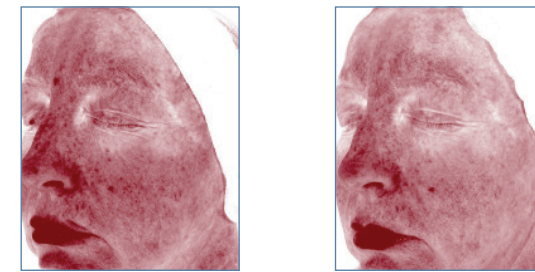

VORHER (T0)

NACHHER (21 TAGE)

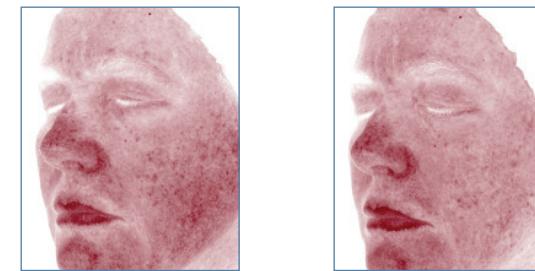

VORHER (T0)

NACHHER (21 TAGE)

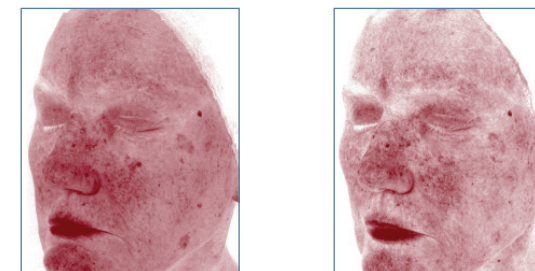

VORHER (T0)

NACHHER (21 TAGE)

<sup>2</sup> 20 Teilnehm. mit empfindlicher Haut, HYDRATION & CALM BALANCE Produkte für die heimische Anwendung (3 Wochen) und 2 professionelle Behandlungen, VISIA® (Durchschn.: -13%).

Anwendungstest unter dermatologischer und ophthalmologischer  
Kontrolle (RESCUE & SENS BALANCE Produkte)<sup>3</sup>  
Vorher-Nachher-Bilder: VISIA® Skin Analysis System

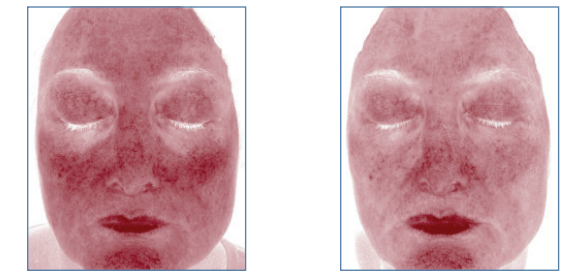

VORHER (T0)

NACHHER (7 TAGE)

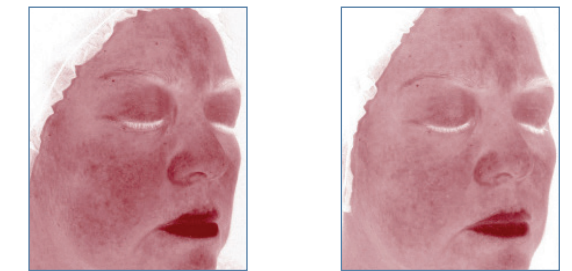

VORHER (T0)

NACHHER (7 TAGE)

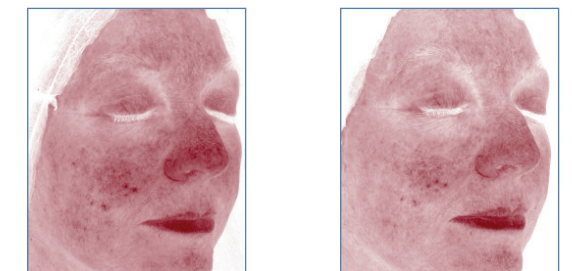

VORHER (T0)

NACHHER (7 TAGE)

<sup>3</sup> 20 Teilnehm. mit empfindlicher bis reaktiver Haut und empfindlichen Augen, HYDRATION & CALM BALANCE Produkte (2 Wochen), TEWAMETER® (Durchschn.: -0,08%).

**ANTI-RÖTUNGS-  
EFFEKT<sup>2</sup>**

Verringerung der  
geröteten Stellen um  
bis zu

**53%**

**SCHÜTZENDE  
WIRKUNG  
AUF DIE  
HAUT<sup>3</sup>**