

SKEYNDOR
SCIENCE creates BEAUTY®

SKEYNDOR
SCIENCE creates BEAUTY®



AQUATHERM®

SKEYNDOR HEADQUARTERS

Navas de Tolosa, 148
08223 Terrassa · Barcelone
Tél. +34 902 181 514

SKEYNDOR BARCELONE

Mallorca, 268
08037 Barcelone
Tél. +34 932 282 442

SKEYNDOR MADRID

Calle de Don Ramón de la Cruz, 17
28001 Madrid
Tél. +34 915 281 900

www.skeyndor.com



Ce matériel et toutes les activités menées par SKEYNDOR sont entièrement conformes aux ODD (Objectifs de Développement Durable).



Veillez noter que ce catalogue est imprimé sur du papier recyclé. Si vous n'en avez plus besoin, veuillez le jeter dans une poubelle de recyclage bleue. Merci beaucoup.

6669CT/FR





NOUVELLE LIGNE AQUATHERM

Restaurez l'équilibre de votre peau sensible

Découvrez la nouvelle ligne Aquatherm
spécifiquement formulée pour prendre soin des peaux
sensibles, et désormais même des peaux réactives.

Dans le monde entier, la sensibilité cutanée est devenue une préoccupation majeure pour la peau



Elle touche **70 %** de la **population mondiale***



60 à 70 % des femmes et **50 à 60 %** des hommes déclarent avoir la peau sensible*

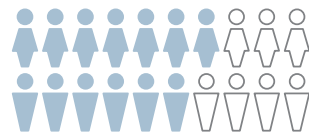

Sensibilisation accrue et compréhension approfondie des ingrédients des soins de la peau et des facteurs environnementaux



Qu'est-ce qu'une peau sensible ?

La peau sensible se caractérise par une réaction exagérée à différentes **causes externes** et **internes**, ce qui se traduit par des sensations désagréables telles que **l'inconfort, la douleur, les brûlures** et **l'irritation visible**.

Un **diagnostic précis**, ainsi qu'une compréhension complète **des mécanismes sous-jacents et des facteurs contributifs** - tels que l'altération de la fonction de barrière cutanée, l'altération du microbiote, l'augmentation des réponses neurales et les processus inflammatoires - sont essentiels pour un traitement et un entretien efficaces.

Quelles sont les causes d'une peau sensible ?

CAUSES INTERNES

- **Génétiques** : La prédisposition héréditaire à la dermatite atopique, à la rosacée et aux allergies altère la fonction de barrière cutanée et les réponses immunitaires.
- **Hormonales** : Les fluctuations hormonales au cours de la puberté, des menstruations, de la grossesse et de la ménopause influencent l'activité sébacée et l'hydratation de la peau.
- **Dysfonctionnement de la barrière cutanée** : Elle se traduit par un affaiblissement de la couche cornée, une augmentation de la perte d'eau transépidermique (TEWL) et une plus grande pénétration des irritants, des allergènes et des agents pathogènes.

CAUSES EXTERNES

- **Environnementales** : La pollution, les rayons UV et les conditions météorologiques défavorables (chaleur, froid, vent, humidité) éliminent les huiles naturelles et perturbent la barrière cutanée.
- **Mode de vie** : Les régimes alimentaires et les changements de mode de vie (tels que la vie urbaine) peuvent entraîner des carences nutritionnelles et la consommation d'aliments inflammatoires, ce qui affecte la barrière cutanée.
- **Stress psychologique** : Il accroît la sensibilité de la peau et affecte la réponse immunitaire et la fonction de barrière cutanée, aggravant ainsi les symptômes.
- **Produits cosmétiques** : Les ingrédients irritants et la surexfoliation augmentent la sensibilité de la peau.
- **Réactions aux médicaments** : Des pathologies telles que l'eczéma, la rosacée, le psoriasis, le diabète et les troubles de la thyroïde, ainsi que les traitements associés, peuvent affecter considérablement la santé et la sensibilité de la peau.

Comment diagnostiquer une peau sensible ?

1 QUESTIONNAIRE SUBJECTIF DESTINÉ AU CLIENT

Certaines questions clés peuvent aider à identifier une peau sensible :

- *Estimez-vous avoir une peau sensible, des irritations, des rougeurs ?*
- *Avez-vous déjà eu une réaction à un produit cosmétique ?*
- *Votre peau réagit-elle aux changements environnementaux tels que l'humidité, le froid, la chaleur, etc. ?*

2 ANALYSE VISUELLE

Une inspection visuelle est essentielle pour identifier les signes de sensibilité ou de réactivité de la peau.

3 LES APPAREILS DE DIAGNOSTIC CUTANÉ COMPLÈTENT L'ANALYSE VISUELLE

L'amélioration des outils et des techniques d'évaluation de la sensibilité de la peau permet des estimations plus précises de la prévalence. SKEYNDOR SKIN SMART DIAGNOSIS est pour cela l'allié idéal.



Qu'arrive-t-il aux peaux sensibles ?

Lorsque vous entrez dans le cercle vicieux de la peau sensible/réactive, pour l'une des quatre causes les plus courantes décrites, il est très difficile de rompre le cycle si vous ne vous **attaquez pas aux quatre causes à la fois.**

ALTÉRATION DE LA FONCTION DE BARRIÈRE ÉPIDERMIQUE

La barrière épidermique est essentielle au maintien de la structure et des fonctions de la peau.

En cas d'affaiblissement ou de perturbation, elle **ne protège pas contre les éléments extérieurs** tels que les polluants et les microbes, et **peine à retenir l'humidité** nécessaire pour assurer une activité métabolique cellulaire saine.

Cela peut **déclencher un processus inflammatoire** et rendre la peau plus sensible.

HYPERRÉACTIVITÉ NEUROSENSORIELLE

Perte de la capacité de la peau à réagir de manière proportionnée à certains stimuli externes.

Elle peut être causée par des raisons innées ou génétiques, ou induite par des épisodes d'inflammation aiguë ou chronique.

Généralement déclenchée par une surexpression de nocirécepteurs (TRP) ou de terminaisons nerveuses libres.

Le cercle vicieux de la peau sensible

MICROBIOTE DÉSÉQUILBRÉ

Un microbiome déséquilibré peut **prédisposer la peau à une sensibilité accrue.**

La présence de certains seuils de bactéries pathogènes, comme le staphylocoque doré, peut exacerber les symptômes chez les personnes à la peau sensible.

MÉCANISMES INFLAMMATOIRES ET RÉPONSE IMMUNITAIRE

Processus inflammatoires de la peau qui persistent dans le temps et ne se résorbent pas spontanément, même si la cause qui les a déclenchés a disparu.

Ce processus recrute davantage de cellules immunitaires dans la peau, ce qui contribue **aux démangeaisons et aux sensations de brûlure** de la peau sensible.

Types de peaux sensibles

PEAU SENSIBLE/ SENSIBILISÉE

Ne présente généralement pas de réactions cutanées, mais consiste le plus souvent en un inconfort sensible.

• *Sujette aux rougeurs*

AQUATHERM®

HYDRATION & CALM BALANCE

PEAU RÉACTIVE

Peut présenter des réactions cutanées.

- Couperose
- Rosacée
- Acné
- Piqûres
- Allergie
- Dermatite atopique
- Dermatite séborrhéique

• *Sans éruption*

AQUATHERM®

RESCUE & SENS BALANCE

• *Avec éruption*

DERMATOLOGUE

AQUATHERM®

Des ingrédients actifs pour traiter les 4 manifestations de la peau sensible et briser le cercle vicieux

ALTÉRATION DE LA FONCTION DE BARRIÈRE ÉPIDERMIQUE

EAUX MINÉRALES

Minéralisent naturellement la peau, en apportant les oligo-éléments nécessaires à la stimulation des fonctions métaboliques cutanées, notamment au maintien de la fonction barrière.

COMPLEXE MINÉRAL-THERMAL MARIN

Mélange d'eau minérothermale de Salies-de-Béarn et d'eau marine terrestre de l'île de Noirmoutier (Bretagne française), dans un rapport de 10 à 1.

EAU THERMALE CONCENTRÉE DE SALIES-DE-BÉARN

Près de la côte atlantique, dans les vallées du sud de la France, se trouve la région du Béarn, riche en minéraux, un facteur important pour ses « effets médicaux ». Ces eaux alimentent les sources de Salies-de-Béarn, centre de santé depuis 1857.

L'eau de Salies-de-Béarn a été sélectionnée pour formuler la gamme de produits AQUATHERM, car sa composition singulière la rend idéale pour normaliser les peaux sensibles.

EAU DE SOURCE MARINE

L'eau de source marine est une eau de mer profonde qui pénètre la croûte terrestre, devient une eau de mer souterraine et jaillit à la surface de l'île de Noirmoutier en France.

Cette eau traverse les différentes couches géologiques et absorbe de grandes quantités de micro-éléments tels que Mn, Zn, Fe, Li.

HYDRATANTS PHYSIOLOGIQUES

L'eau est le milieu fondamental pour le développement des fonctions des cellules. Tous les ingrédients hydratants n'hydratent pas de la même manière et ne conviennent pas à tous les tissus ni à tous les besoins.

Pour soigner correctement chaque type de peau ou de tissu, il est essentiel de lui apporter l'ingrédient ou la stratégie d'hydratation appropriée.

EAU THERMALE CONCENTRÉE DE SALIES-DE-BÉARN

BIENFAITS PRINCIPAUX

- Sa composition complète et équilibrée en sels et oligo-éléments en fait un complément minéralisant idéal pour traiter et prévenir le déficit minéral de tous les types de peau.
- Elle est légèrement minéralisée, car il est démontré que ce type d'eaux, une fois vaporisées, produisent une sensation de fraîcheur, moins de démangeaisons et confèrent plus de douceur et d'élasticité à la peau par rapport aux eaux les plus minéralisées¹.
- Les sels marins, le chlorure de sodium et le chlorure de potassium ont une capacité importante à régénérer la fonction barrière et à rétablir l'équilibre de la peau endommagée.²
- Sa teneur particulièrement élevée en magnésium est l'un des éléments clés du processus de restauration des peaux abîmées.³

COMPOSITION/CARACTÉRISTIQUES

Minéraux	Eau de chlorure de potassium et de sodium 320ml/l 40 minéraux et oligo-éléments tels que Mn ou Zn	Légèrement minéralisée
Rapport Mg ²⁺ /Ca ²⁺	Plus de 10	
pH	6,9	Neutre
Eau thermale modèle	Température entre 20 et 30°C, environ 23°C	

¹ Sensory analysis of four medical spa spring waters containing various mineral concentrations. Bacle I, Mege S, Lauze C, Macleod P, Dupuy P. Int J Dermatol. oct 1999;38(10):784-6.

² Water, salts and skin barrier of normal skin. Yoshizawa Y, Kitamura K, Kawana S, Maibach HI. Skin Res Technol. fév 2003;9(1):31-3.

³ Divalent cations and extracellular matrix receptor function during newt epidermal cell migration. J T Mahan, D J Donaldson. J Cell Sci. 1992 Jan;101 (Pt 1):173-81.

EAU DE SOURCE MARINE

BIENFAITS PRINCIPAUX

- L'eau de source marine est riche en micro-éléments, qui sont essentiels pour de nombreuses fonctions physiologiques telles que la respiration cellulaire, le transport de l'oxygène, l'intégrité de la peau et le métabolisme des acides aminés.
- Grâce à sa teneur importante en minéraux, elle est principalement destinée à reminéraliser, détoxifier et fortifier la peau.

COMPOSITION ET COMPARAISON AVEC L'EAU DE MER STANDARD

	Eau de source marine	Eau de mer	Eau de source marine	Eau de mer	
Na (mg/Kg)	10,407	10,800	Mn (µg/Kg)	772	0,4
Mg (mg/Kg)	1,270	1,290	Zn (µg/Kg)	333	5
Ca (mg/Kg)	390	411	Br (mg/Kg)	53,8	67,3
Fe (µg/Kg)	1,590	3,4	K (mg/Kg)	372	392
Li (µg/Kg)	329	170	S (mg/Kg)	803	904

CÉRAMIDES

Agent de barrière cutanée

AMÉLIORATION DE LA BARRIÈRE CUTANÉE

In-vivo (score clinique, 182 vol. souffrant d'ACD-ICD ou d'AD, 1-2 applic./jour, 8 semaines). Efficace pour améliorer les propriétés de barrière et l'état clinique des différents types de peau en cas de dermatite de contact. Réduction d'un niveau de gravité après 4 semaines et de deux niveaux après 8 semaines de traitement.

FACTEURS NATURELS D'HYDRATATION (NMF)

Hydratation

AUGMENTATION DE L'HYDRATATION DE LA PEAU

In-vivo (Cornéométrie, 20 vol., (âge moyen 30-59 ans), 2 applic./jour, 14 jours). Le NMF hydrate la peau de manière significative (+12 % par rapport au placebo) dès 7 jours.

DERMOSACCHARIDE PRÉBIOTIQUE

Hydratation longue durée

EFFET SUR L'HYDRATATION DE LA PEAU ET L'EFFET DE BARRIÈRE

In-vivo (Score clinique, 12 vol., (âge moyen 40), 2 applic./jour, 28 jours). Amélioration (+29 %) des signes de sécheresse. Cet effet dure 72 heures après la fin du traitement. Tewameter: Augmentation (+20 %, D28) de la fonction de barrière cutanée avant et après 20 bandes adhésives.

BÉTAÏNE

Hydratation et nettoyage

EFFET HYDRATANT

In vivo (Cornéométrie, 20 vol., (âge moyen 26-63), 2 applic./jour, 14 jours). Effet hydratant significatif de longue durée et pendant 24 heures par rapport à un témoin non traité, quelle que soit la concentration testée.

AQUATHERM®

Des ingrédients actifs pour traiter les 4 manifestations de la peau sensible et briser le cercle vicieux

MICROBIOTE DÉSÉQUILBRÉ

PRÉ ET PROBIOTIQUES

(PRÉ) Substances naturelles servant de nourriture à la flore cutanée bénéfique.

(Type PRO) Ferments produits par des micro-organismes, pour réguler la communication du microbiote cutané et restaurer les défenses innées de la peau.

HYPERRÉACTIVITÉ NEUROSENSORIELLE

DÉSENSIBILISATEURS DU POTENTIEL DES RÉCEPTEURS TRANSITOIRES (TRP)

Substances capables de réduire le degré de sensibilité des nocirécepteurs situés dans les cellules et les terminaisons nerveuses libres de la peau, responsables de la surveillance des différentes sources d'agression cutanée.

MÉCANISMES INFLAMMATOIRES ET RÉPONSE IMMUNITAIRE

ANTI-INFLAMMATOIRES

Substances qui **inhibent ou réduisent le processus inflammatoire**. Ce processus complexe est déclenché par différentes causes. La différence entre le succès et l'échec d'un traitement réside dans l'utilisation de la combinaison d'anti-inflammatoires la plus adaptée à chaque situation et à chaque besoin de la peau.

OLIGOSACCHARIDE PRÉBIOTIQUE

Stimule le microbiote

POTENTIEL INHIBITEUR DE L'OLIGOSACCHARIDE PRÉBIOTIQUE PAR CONCURRENCE

In-vitro (milieu de culture [gélose tryptone-Sabouraud], 10⁶ cellules/mL¹, 24 heures/incub.).
¹*Micrococcus kristinae* par rapport à *Staphylococcus aureus*, *Micrococcus kristinae* versus *Corynebacterium xerosis*.

Après 24 heures d'incubation, il **favorise la croissance (x100) des souches bactériennes cutanées bénéfiques** par rapport à la croissance bactérienne pathogène ou indésirable au moyen d'une inhibition concurrentielle.

FERMENT POSTBIOTIQUE

Rééquilibre le microbiote

RÉGULATION DES VOIES DU MICROBIOTE : PEPTIDES ANTIMICROBIENS POUR LA DÉFENSE CONTRE LES AGENTS PATHOGÈNES

In-vitro (RT-qPCR+Cytotoxicité (MTT), épiderme reconstruit 3D nHEK, 24 heures de contact).
Communique avec les cellules hôtes et **renforce la défense contre les agents pathogènes** en régulant positivement, en fonction de la dose, l'expression des peptides antimicrobiens : jusqu'à +33 % pour la psoriasine et jusqu'à +17 % pour le complexe de la calprotectine.

4-T-BUTYLCYCLOHEXANOL

(inhibiteur de TRPV1)

SOULAGEMENT IMMÉDIAT DES DÉMANGEAISONS CUTANÉES

In vivo (Test de picotement, traitement de 30 vol. avec des symptômes cutanés induits par la capsaïcine pendant 2 jours).
Inhibe de manière significative (deux fois) l'effet de picotement, de brûlure et de tiraillement induit par la capsaïcine **in vivo** (p<0,05).

RACINE D'OPHIPOGON JAPONICUS*

(inhibiteur de TRPA1)

RÉDUCTION DES SIGNES DE DERMATITE ATOPIQUE

In vivo (évaluation dermatologique SCORAD, 144 vol. (âge moyen 17-76), avec poussée légère à modérée de dermatite atopique ayant nécessité une corticothérapie préalable, x2 applic./jour, 60 jours).
Après 2 mois de traitement, elle **réduit l'indice SCORAD de 53 %** par rapport à T0 (p<0,05).

DIHYDROAVENANTHRAMIDE D

Antihistaminique

INHIBITION DE LA LIBÉRATION D'HISTAMINE

In-vitro (Immunofluorescence, mastocytes péritonéaux stimulés par la substance P (10µM), incubation 2 min)
Le dihydroavenanthramide D **inhibe de manière dépendante de la dose la libération d'histamine** par les mastocytes stimulés par la substance P.

VITAMINE B12* (cyanocobalamine)

Antihistaminique

RÉDUIT LES SYMPTÔMES LIÉS À LA DERMATITE ATOPIQUE

In vivo (évaluation dermatologique SCORAD, 22+22 vol. avec dermatite atopique légère, 2-3 applic./jour, 12+4 semaines).
Réduit significativement (p<0,001) les valeurs SCORAD dans 100 % des cas après 12 semaines, avec **une réduction significative de l'érythème** et un haut niveau de tolérance chez tous les patients.

ALPHA-BISABOLOL

Anti-inflammatoire imperméable

EFFICACITÉ DE DIFFÉRENTES CONCENTRATIONS D'ALPHA-BISABOLOL CONTRE L'ÉRYTHÈME INDUIT PAR LE SDS

In-vivo (chromamétrie, 12 vol. (40-60 ans), 2 applic. par jour, 28 jours).
Réduction significative de l'érythème induit par le SDS après 24 heures d'application (par rapport au non traité) et après 5 jours (par rapport au placebo).

BÊTA-GLUCANE

Anti-inflammatoire immunocompétent

LIBÉRATION DE MÉDIATEURS DE L'INFLAMMATION IL-8 INDUITE PAR LE PATHOGÈNE OPPORTUNISTE STAPHYLOCOQUE DORÉ

In-vitro (ELISA, kératinocytes humains HaCaT, infectés par 0,1 ml de *S. aureus* (15 millions/mL).)
Réduit de manière significative (p<0,01) la **libération du médiateur pro-inflammatoire IL-8** induite par *S. aureus* de -43 % par rapport au témoin non traité.

PRO-VITAMINE B5

Anti-inflammatoire et hydratation

Elle est appréciée dans les soins de la peau pour ses **propriétés hydratantes**. Cependant, son influence sur le processus d'épithélialisation et ses **propriétés anti-inflammatoires** la rendent également idéale pour apaiser les peaux sensibles ou irritées.



TOLÉRANCE
OPTIMALE

TESTÉE SOUS
CONTRÔLE
DERMATOLOGIQUE ET
OPHTHALMOLOGIQUE

Spécifiquement formulée
pour prendre soin
des peaux sensibles,
elle comprend désormais
des produits visant à traiter
les peaux réactives



Découvrez la nouvelle ligne Aquatherm,
une gamme complète de produits reformulée pour apporter un
supplément de soin, d'hydratation, d'apaisement et de protection!
Conçue avec des formules exclusives qui rétablissent l'équilibre des
facteurs affectant l'état de santé de la peau, cette ligne thermique
spécifique est idéale pour respecter et soigner **tous les types de peaux
sensibles.**

Découvrez l'essence d'un soin de la peau efficace, raffiné et délicat.



NOUVELLE LIGNE AQUATHERM

HYDRATION & CALM BALANCE



Une gamme complète de produits nettoyants et traitants qui hydratent et apaisent les peaux sensibles

SKEYNDOR AQUATHERM®



Q GEL NETTOYANT THERMAL

Gel nettoyant doux pour le soin et le nettoyage quotidiens des peaux sensibles et grasses. Crée un équilibre naturel de l'hydratation et exerce une action de type probiotique, rétablissant le microbiote de la peau.

Ingrédients actifs:

- Complexe Minéral-Thermal Marin
- Bétaïne
- Ferment postbiotique
- Alpha-bisabolol
- Bêta-glucane

Types de peau: peau sensible et grasse

Format: 250 ml

Q LAIT NETTOYANT

Lait démaquillant délicat pour démaquiller et purifier les peaux sensibles et sèches. Crée un équilibre naturel de l'hydratation et exerce une action de type probiotique, rétablissant le microbiote de la peau.

Ingrédients actifs:

- Complexe Minéral-Thermal Marin
- Bétaïne
- Ferment postbiotique
- Alpha-bisabolol
- Bêta-glucane

Types de peau: peau sensible et sèche

Format: 250 ml



Q EAU THERMALE CONCENTRÉE

Brume à l'eau minérale-thermale et marine pour le soin quotidien des peaux sensibles. Minéralise et soulage la peau des tiraillements, en laissant une agréable sensation de fraîcheur et de douceur.

Ingrédients actifs:

- Complexe Minéral-Thermal Marin
- Facteurs naturels d'hydratation (NMF)
- Oligosaccharides prébiotiques
- Bêta-glucane

Types de peau: tous les types de peaux sensibles

Format: 100 ml, 250 ml



SKEYNDOR AQUATHERM®



Q SÉRUM

Fluide délicat qui rafraîchit et soulage les tiraillements et l'inconfort des peaux sensibles.

Il offre un effet anti-rougeur et anti-inflammatoire et laisse la peau hydratée, plus lisse et apaisée. Indispensable pour les voyages et les climats extrêmes.

Ingrédients actifs :

- Complexe Minéral-Thermal Marin
- Facteur naturel d'hydratation (NMF)
- Dermo et oligosaccharides prébiotiques
- Dihydroavenanthramide D
- Pro-vitamine B5
- Alpha-bisabolol
- Bêta-glucane
- 4-t-butylcyclohexanol
- Câpres

Types de peau : tous les types de peaux sensibles

Format : 30 ml

100 %

des utilisatrices ayant une peau du visage sensible confirment que le sérum Aquatherm

Rafrâchit et soulage les tiraillements et l'inconfort de la peau

95 %

confirment que le sérum Aquatherm

Offre un effet anti-rougeur

100%

des utilisatrices ayant une peau du visage sensible confirment que la crème Aquatherm

Aide à normaliser leur peau et à la rendre moins sensible

Test d'usage sous contrôle dermatologique (20 vol., peau sensible, produits HYDRATION & CALM BALANCE à domicile (3 semaines) et 2 traitements professionnels).



Q CRÈME PEAU NORMALE À GRASSE

Crème délicate pour le soin quotidien des peaux sensibles normales à grasses. Elle favorise la régulation progressive des peaux sensibles en les renforçant contre les agressions extérieures et en stimulant le microbiote cutané.

Ingrédients actifs :

- Complexe Minéral-Thermal Marin
- Céramides
- Facteur naturel d'hydratation (NMF)
- Oligosaccharides prébiotiques
- Dihydroavenanthramide D
- Alpha-bisabolol
- Bêta-glucane
- 4-t-butylcyclohexanol

Types de peau : peau sensible normale à grasse

Format : 50 ml



Q CRÈME INTENSIVE PEAU NORMALE À SÈCHE

Crème délicate pour le soin quotidien des peaux sensibles normales à sèches. Elle favorise la régulation progressive des peaux sensibles en les renforçant contre les agressions extérieures et en stimulant le microbiote cutané.

Ingrédients actifs :

- Complexe Minéral-Thermal Marin
- Céramides
- Dermo et oligosaccharides prébiotiques
- Dihydroavenanthramide D
- Alpha-bisabolol
- Bêta-glucane
- 4-t-butylcyclohexanol

Types de peau : peau sensible normale à sèche

Format : 50 ml



Q CRÈME ANTI-ÂGE

Crème émolliente pour le soin quotidien des peaux sensibles matures ou prématurément vieilles. Revitalise et rajeunit l'aspect de la peau, stimule son microbiote et relipide la peau en restaurant sa fonction de barrière protectrice.

Ingrédients actifs :

- Complexe Minéral-Thermal Marin
- Céramides
- Oligosaccharides prébiotiques
- Dihydroavenanthramide D
- Alpha-bisabolol
- Bêta-glucane
- 4-t-butylcyclohexanol
- « Huile cellulaire » d'olive sauvage

Types de peau : peau sensible et mature

Format : 50 ml



Q CONTOUR DES YEUX GEL-CRÈME

Gel-crème doux formulé pour traiter la zone délicate du contour des yeux des personnes à peau sensible. Utilisé quotidiennement, il apaise et soulage le contour de l'œil, rendant sa peau plus lisse et plus uniforme.

Ingrédients actifs:

- Complexe Minéral-Thermal Marin
- Céramides
- Dermo et oligosaccharides prébiotiques
- Dihydroavenanthramide D
- Alpha-bisabolol
- Bêta-glucane
- 4-t-butylcyclohexanol
- Chlorella Vulgaris
- Sarrasin

Types de peau:

contour des yeux sensible

Format: 15 ml (sans air)



NOUVELLE LIGNE AQUATHERM

RESCUE & SENS BALANCE

Découvrez des produits innovants pour traiter les peaux réactives



100%

des utilisatrices ayant une peau du visage sensible ou réactive confirment que la ligne Rescue & Sens Balance

Laisse la peau apaisée

Procure un effet hydratant immédiat

Leur apporte une sensation de confort immédiat



RESCUE & SENS BALANCE

Une ligne intelligente spécialement conçue pour apporter un confort et un soulagement immédiats aux peaux réactives et sensibles



Q BAUME SOS INSTANTANÉ

Baume apaisant intensif pour le confort et le soulagement immédiats des peaux réactives et sensibles. Il offre un effet anti-rougeur et hydratant immédiat.

Ingrédients actifs :

- Complexe Minéral-Thermal Marin
- Facteurs naturels d'hydratation (NMF)
- Dermo et oligosaccharides prébiotiques
- Vitamine B12
- Dihydroavenanthramide D
- Alpha-bisabolol
- Bêta-glucane
- Racine d'ophiopogon japonicus
- Madécassoside

Types de peau : peau sensible et réactive

Format : 30 ml (sans air)



Q CRÈME SOS APAISANTE

Crème apaisante intensive pour un confort rapide et quotidien des peaux sensibles et réactives. Elle offre un effet hydratant immédiat et adoucit et nourrit la peau.

Ingrédients actifs :

- Complexe Minéral-Thermal Marin
- Céramides
- Oligosaccharides prébiotiques
- Vitamine B12
- Dihydroavenanthramide D
- Alpha-bisabolol
- Bêta-glucane
- Racine d'ophiopogon japonicus

Types de peau : peau sensible et réactive

Format : 50 ml (sans air)



Traitement en cabine

Un traitement professionnel en 4 étapes qui minéralise, hydrate et apaise les peaux sensibles.



100%

des utilisatrices ayant une peau du visage sensible confirment que le traitement

Laisse la peau apaisée et plus hydratée

Aide à unifier le teint (rougeurs) et l'apparence des peaux sensibles

Aide à atténuer l'inconfort

Test d'usage sous contrôle dermatologique (20 vol., peau sensible, produits HYDRATION & CALM BALANCE à domicile (3 semaines) et 2 traitements professionnels).

1

GELÉE MINÉRALISANTE

Gélatine à base d'eau minérale thermale concentrée et d'eau de mer profonde qui rafraîchit, hydrate et minéralise les peaux sensibles.

Ingrédients actifs :

- Complexe Minéral-Thermal Marin
- Facteur naturel d'hydratation (NMF)

Format : 4 Tubes de 8 ml

2

CONCENTRÉ CALMANT

Concentré apaisant pour le traitement cosmétique des peaux sensibles qui aide à unifier le teint et l'apparence.

Ingrédients actifs :

- Complexe Minéral-Thermal Marin
- Dihydroavenanthramide D
- Alpha-bisabolol
- Bêta-glucane
- Pro-vitamine B5

Format : Flacon 24 ml (4 traitements de 6 ml)

3

MASQUE PEEL OFF APAISANT

Masque peel-off rafraîchissant pour le traitement cosmétique des peaux sensibles qui aide à atténuer l'inconfort associé à celles-ci.

Ingrédients actifs :

- 4-t-butylcyclohexanol

Format : Sachets
4 x phase poudre 28 g
4 x phase gel 90 g

4

CRÈME DE SOIN BARRIÈRE

Crème barrière pour le traitement cosmétique des peaux sensibles qui renforce la peau sensible contre les facteurs environnementaux nocifs.

Ingrédients actifs :

- Complexe Minéral-Thermal Marin
- Céramides
- Dermo et oligosaccharides prébiotiques

Format : Tube 10 ml (4 traitements de 2,5 ml)

Résultats cliniques avérés, tolérance prouvée

Plusieurs études cliniques portant sur un total de 60 utilisatrices ont été menées.

La tolérance optimale et l'adéquation aux peaux sensibles et réactives de la nouvelle ligne Aquatherm ont été prouvées sous contrôle dermatologique et ophtalmologique.

Les utilisatrices qui ont participé à ces études confirment également la remarquable efficacité des produits et les recommanderaient sans hésiter.



ROUTINE DE NETTOYAGE¹ 100 % des utilisatrices ayant une peau du visage sensible confirment que les produits nettoyants :
« Conviennent à l'entretien et au nettoyage quotidiens de leur type de peau sensible »

EAU THERMALE CONCENTRÉE² 95 % des utilisatrices ayant une peau du visage sensible confirment que l'Eau Thermale Concentrée :
« Laisse une agréable sensation de fraîcheur et de douceur sur la peau »
« Donne à la peau un aspect plus hydraté »
 90 % *« Offre un effet anti-rougeur »*



CONTOUR DES YEUX GEL CRÈME² 95 % des utilisatrices ayant une peau du visage sensible confirment que le Gel Crème Contour des Yeux :
« A un effet dermoprotecteur »
« Rend la peau du contour des yeux plus lisse et plus uniforme. »
« Laisse la peau du contour des yeux plus hydratée »
 90 % *« Apaise et soulage le contour des yeux »*

SÉRUM¹ 100 % des utilisatrices ayant une peau du visage sensible confirment que le Sérum :
« Donne à la peau un aspect plus hydraté »
« Rafraîchit et soulage les tiraillements et l'inconfort de la peau »
« Rend leur peau plus uniforme et apaisée »

95 % *« Offre un effet anti-rougeur »*

CRÈME (TOUS TYPES DE PEAUX)¹ 100 % des utilisatrices ayant une peau du visage sensible confirment que la Crème :
« Les aide à normaliser leur peau et à la rendre moins sensible »

95 % *« Offre un effet anti-rougeur »*

CRÈME ANTI-ÂGE¹ 100 % des utilisatrices ayant une peau du visage sensible confirment que la Crème Anti-Âge :
« Donne à leur peau un aspect plus uniforme et lisse »
« Offre à leur peau une apparence plus jeune et plus revitalisée. »

BAUME SOS INSTANTANÉ² 100 % des utilisatrices ayant une peau du visage sensible ou réactive confirment que le Baume SOS Instantané :
« Leur apporte un sentiment de confort immédiat »
« Laisse la peau apaisée »

95 % *« Procure un effet hydratant immédiat »*

85 % *« Offre un effet anti-rougeur »*

CRÈME SOS APAISANTE² 100 % des utilisatrices ayant une peau du visage sensible ou réactive confirment que la Crème SOS Apaisante :
« Offre un effet anti-rougeur »
« Laisse la peau apaisée »
« Procure un effet hydratant immédiat »
« Laisse leur peau douce et nourrie »

¹ Test d'usage sous contrôle dermatologique (20 vol., peau sensible, produits HYDRATION & CALM BALANCE à domicile (3 semaines) et 2 traitements professionnels).

² Test d'usage sous contrôle dermatologique et ophtalmologique (20 vol., peau sensible à réactive et yeux sensibles, produits RESCUE & SENS BALANCE ; Eau Thermale Concentrée, Gel Contour des Yeux en Crème (2 semaines)).

**EFFET
HYDRATANT¹**

Effet hydratant rapide et
significatif allant jusqu'à

59 %

Des résultats mesurables et visibles

Lors des études cliniques, des effets
statistiquement significatifs ont été mesurés.

Observez les résultats obtenus
et les impressionnantes photos avant et après.

Test d'usage sous contrôle médical (produits HYDRATION & CALM
BALANCE à domicile et 1 traitement professionnel)¹
Photos avant/après : VISIOFACE® 1000 D

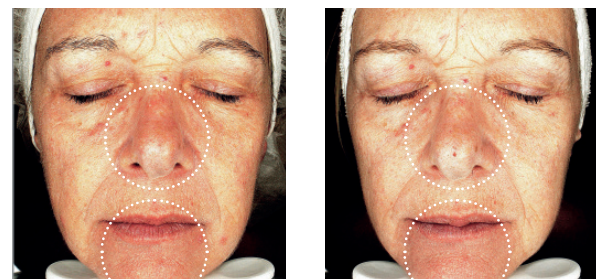

AVANT

APRÈS (1 SÉANCE)

**EFFET
anti-rougeur²**

Réduction des zones
rougies allant jusqu'à

53 %



AVANT

APRÈS (1 SÉANCE)



AVANT

APRÈS (1 SÉANCE)

¹ 20 vol., peau sensible, produits HYDRATION & CALM BALANCE à domicile (1 semaine) et 1 traitement professionnel, CORNEOMETER® (Moyenne : 18,8 %).

*Aquatherm est une ligne complémentaire
parfaite pour les procédures de médecine
esthétique, assurant un confort et un calme
optimaux après le traitement.*

Test d'usage sous contrôle dermatologique
(produits HYDRATION & CALM BALANCE à domicile et
2 traitements professionnels)²
Photos avant/après : Système d'analyse cutanée VISIA®

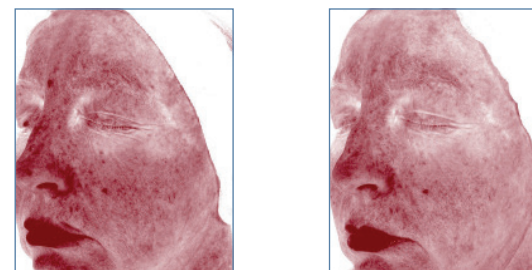

AVANT

APRÈS (21 JOURS)

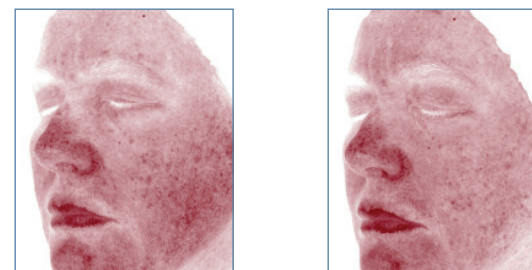

AVANT

APRÈS (21 JOURS)

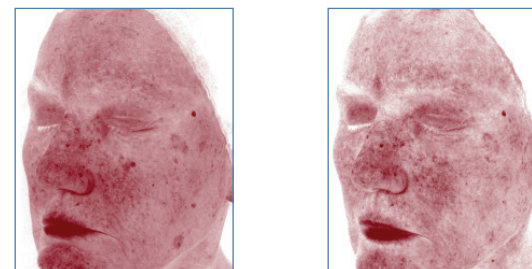

AVANT

APRÈS (21 JOURS)

² 20 vol., peau sensible, produits HYDRATION & CALM BALANCE à domicile (3 semaines) et 2 traitements professionnels, VISIA® (Moyenne : -13 %).

Test d'usage sous contrôle dermatologique et
ophtalmologique (produits RESCUE & SENS BALANCE)³
Photos avant/après : Système d'analyse cutanée VISIA®

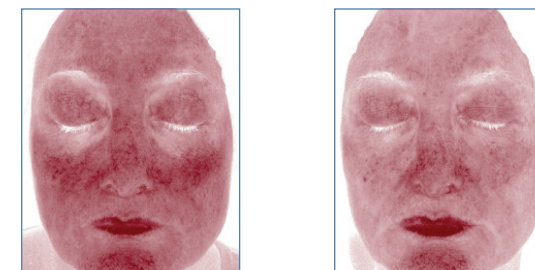

AVANT

APRÈS (7 JOURS)

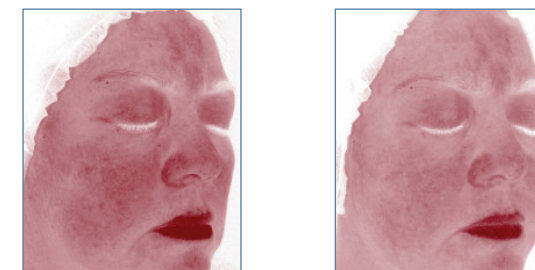

AVANT

APRÈS (7 JOURS)

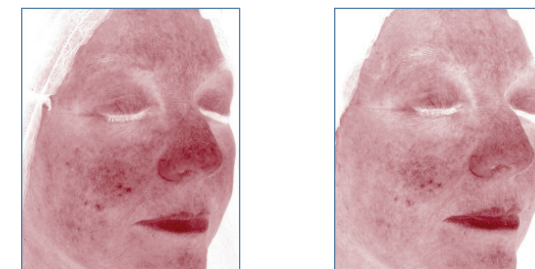

AVANT

APRÈS (7 JOURS)

³ 20 vol., peau sensible à réactive et yeux sensibles, produits RESCUE & SENS BALANCE (2 semaines), TEWAMETER® (Moyenne : -0,08 %).

**EFFET DERMO-
PROTECTEUR³**